



Sistema de Información Municipal de Veracruz SIMVER

Recibo No. EMO/2016/CERRO AZUL/12443

C. Ludyvina Ramírez Ahumada
CERRO AZUL
P R E S E N T E.

ACUSE DE RECIBO DE INFORMACIÓN

Fecha de recepción de documentación:	24/08/2016
Fecha de vencimiento del plazo de entrega:	25/08/2016
Reporte:	Reporte Mensual de Estados de Obra
Periodo:	JULIO
Fuente de financiamiento:	FONDO DE APORTACIONES PARA LA INFRAESTRUCTURA SOCIAL MUNICIPAL Y DE LAS DEMARCACIONES TERRITORIALES DEL DISTRITO FEDERAL
¿Incluye anexos?	Si
Recibo generado por:	Gustavo Castilla García
Observaciones:	

Cadena original:

JeMjFeqq83XjKe1EJ30O6r2OyFnelBky1Q3TT//rumC0OY0cGCAhLRPwViRcKs8T0wwtApmZ/
H4SFI+5ZhfXz2w7qu8SG9rnpVKzsmVjgAE8ByzqXT6A2IV6i+CIFik245zToVe4jTGzYTU/
b3WNPejmuGbmmz66b+okW3o1Ow=



"El presente documento se emite de conformidad a lo dispuesto por el artículo 37 de la Ley de Fiscalización Superior y Rendición de Cuentas para el Estado de Veracruz de Ignacio de la Llave; el cual, no exige de solicitudes complementarias y/o aclaratorias, así como de revisiones posteriores por parte de este Organismo Fiscalizador."

Anexo al oficio No. EMO/2016/CERRO AZUL/12443

Número Obra	Descripción	Formato 09H	Formato 09V	Formato 11	Formato 12
2016300341001	CONSTRUCCIÓN DE PISOS FIRMES EN LAS COLONIAS: LA CURVA, LA CEIBA, 17 DE MAYO Y LOMAS VERDES, EN EL MUNICIPIO DE CERRO AZUL, VER.	No	Sí	Sí	No
2016300341002	REHABILITACIÓN DE DRENAJE SANITARIO EN LAS COLONIAS: MIRADOR, VICENTE GUERRERO, LA CURVA Y MORELOS, EN EL MUNICIPIO DE CERRO AZUL, VER.	No	Sí	Sí	No
2016300341004	CONSTRUCCIÓN DE MURO FIRME EN LAS COLONIAS: LA CEIBA, LOMAS VERDES, TERESA MORALES Y EX BRECHA EL AGUILA, EN EL MUNICIPIO DE CERRO AZUL, VER.	No	Sí	Sí	No
2016300341005	CONSTRUCCIÓN DE CUARTO PARA COCINA EN LAS COLONIAS: AGUILERA, 17 DE MAYO, SECTOR POPULAR, ORIENTE, LA PUERTA Y LA CURVA, EN EL MUNICIPIO DE CERRO AZUL, VER.	No	No	No	No
2016300341006	CONSTRUCCIÓN DE CUARTO PARA BAÑO EN LAS COLONIAS: 7 DE OCTUBRE, VICENTE GUERRERO, CERRO AZUL VIEJO, CARDENAS, BENITO JUAREZ Y LA CEIBA, EN EL MUNICIPIO DE CERRO AZUL, VER.	No	Sí	Sí	No
2016300341007	CONSTRUCCIÓN DE TECHO FIRME EN LAS COLONIAS: VICENTE GUERRERO, AGUILERA, FAJA DE ORO, CARDENAS Y TERESA MORALES, EN EL MUNICIPIO DE CERRO AZUL, VER.	No	Sí	Sí	No
2016300341008	AMPLIACIÓN DE HOSPITALIZACIÓN PARA PACIENTES PUERPERAS DEL HOSPITAL DE LA COMUNIDAD CERRO AZUL, EN EL MUNICIPIO DE CERRO AZUL, VER.	No	No	No	No
2016300341009	CONSTRUCCIÓN DE SANITARIOS EN LA ESCUELA PRIMARIA JOSE VASCONCELOS DE LA COLONIA AGUILERA, EN EL MUNICIPIO DE CERRO AZUL, VER.	No	Sí	Sí	No
2016300341010	CONSTRUCCIÓN DE TECHADO EN LA ESCUELA PRIMARIA "HENRY FORD", DE LA COLONIA LA CEIBA, EN EL MUNICIPIO DE CERRO AZUL, VER.	No	Sí	Sí	No

SELLO DIGITAL:

leMjFeqq83XjKe1Ej3006r20rFneIBky1G3TTj/rumC00Y0cGCAhURPwVIRcKsE7DwwtApmZ/H45Ri-52hfXa2w7qL83G9rmpVKzsmVjgAE88yzeY75A2rVEr+CIFx245jToVie4jTGzYTLj/b3WNPejmuGomrmz56a-cxW3e1Cw



Anexo al oficio No. EMO/2016/CERRO AZUL/12443

Número Obra	Descripción	Formato 09H	Formato 09V	Formato 11	Formato 12
2016300341011	CONSTRUCCIÓN DE TECHADO EN LA ESCUELA TELESECUNDARIA "EMILIANO ZAPATA" DE LA COLONIA MIRADOR, EN EL MUNICIPIO DE CERRO AZUL, VER.	No	No	Sí	No
2016300341012	CONSTRUCCIÓN DE TECHADO EN EL JARDIN DE NIÑOS "GABRIELA MISTRAL" DE LA COLONIA FAJA DE ORO, EN EL MUNICIPIO DE CERRO AZUL, VER.	No	No	No	No
2016300341013	CONSTRUCCIÓN DE TECHADO EN LA ESCUELA PRIMARIA RURAL FEDERAL "JUSTO SIERRA" DE LA COMUNIDAD DE JUAN FELIPE, EN EL MUNICIPIO DE CERRO AZUL, VER.	No	Sí	Sí	No
2016300341015	REHABILITACIÓN CON CONCRETO HIDRAULICO DE LA CALLE ADOLFO LOPEZ MATEOS DE LA COLONIA LAZARO CARDENAS, EN EL MUNICIPIO DE CERRO AZUL, VER.	No	Sí	Sí	No
2016300341016	REHABILITACIÓN CON CONCRETO HIDRAULICO DE LA CALLE BENITO JUAREZ, DE LA COLONIA LA CURVA, EN EL MUNICIPIO DE CERRO AZUL, VER.	No	No	No	No
2016300341017	CONSTRUCCIÓN DE GUARNICIONES Y BANQUETAS DE LA CALLE HERIBERTO BERRONES DE LA COLONIA VELLE BERDE, EN EL MUNICIPIO DE CERRO AZUL, VER.	No	Sí	Sí	No
2016300341018	AMPLIACIÓN DE VIVIENDA RURAL DEL MUNICIPIO DE CERRO AZUL VERACRUZ	No	Sí	Sí	No

EMO/2016/CERRO AZUL/12443



[Handwritten signature]

SELLO DIGITAL:

JeVjFedeBSXjke1E(30D6+2DyFhej8ky1Q3TT//rumCO0Y0cGCA...BPwV/RcKs8TDwntAprmZ/H45R+52HfKa2w7qu8S55RnpVKismVjgA58BytaXT6A21V6+ClPK245zToVe6TGzYTU/b3W/NFejmuG6rma86b+akW3o1Owe

EL AYUNTAMIENTO DE CERRO AZUL, VER.
ESTADO MENSUAL DE OBRAS POR CONTRATO

CERRO AZUL

FECHA DE ELABORACION:
21-08-2016
MES QUE SE REPORTA:
JULIO

DATOS GENERALES

MUNICIPIO:	CERRO AZUL	LOCALIDAD:	CERRO AZUL	DESCRIPCION DE LA OBRA:	CONSTRUCCION DE PISOS FRÍOS EN LAS COLEGIAS LA CURVA, LA CEIBA, 17 DE MAYO Y LONAS VERDES EN EL MUNICIPIO DE CERRO AZUL, VER.
FUENTE DE FINANCIAMIENTO:	CAJA SOCIAL MUNICIPAL Y DE LAS DEMAS	Nº DE OBRA:	2016/009/01001		

No. EST.	PARTIDA	MONTO	POLIZAS CHEQUE		FACTURAS					
			No.	MONTO	No.	IMPORTE OBRAS CDT	APORTIZADO	F. HELLAR	CAPROS ADICIONALES	IMPORTE
01	LIQUIDACION GENERAL DURANTE LA FASE DE EJECUCION DE LA OBRA	2,732.13	01	164,165.00	170	148,475.22	3.00	1,703.71		164,178.93
		116,813.89								
		7,276.29								
TOTAL		10,081.31	TOTAL	164,165.00	TOTAL	148,475.22	3.00	1,703.71		164,178.93

	REPORTES	
	EXISTE	NO EXISTE
MONTOS PAGADOS (EJERCIDOS) EN EL MES:	164,178.93	00/00/2016
MONTOS PAGADOS (EJERCIDOS) ACUMULADO:	0.00	
NO NOTA DE RETENCIÓN A LA QUE CORRESPONDE EL REPORTE:		
PROCESOS DE LABORATORIO:		
FINQUITO:	0.00	
ACTA ENTREGA RECEPCION:		

PARCE	AVANCE FISICO REAL											
	ENE	FEB	MAR	ABR	MAY	JUN	JUL	AUG	SEPT	OCT	NOV	DIC
PROYECTADO	0.00	0.00	0.00	0.00	0.00	0.00	0.00	0.00	0.00	0.00	0.00	0.00
REAL	0.00	0.00	0.00	0.00	0.00	0.00	0.00	0.00	0.00	0.00	0.00	0.00
OPORTUNIDAD	0.00	0.00	0.00	0.00	0.00	0.00	0.00	0.00	0.00	0.00	0.00	0.00
ESTADO ATRASADO	0.00	0.00	0.00	0.00	0.00	0.00	0.00	0.00	0.00	0.00	0.00	0.00

OBSERVACIONES:
TRABAJO EN PROCESO



GERARDO CASTILLO GARCIA
SUPERVISOR



MUNICIPIO DE CERRO AZUL
SECRETARÍA DE OBRAS
FORMATO 11

**H. AYUNTAMIENTO DE CERRO AZUL, VER.
 REPORTE FOTOGRÁFICO DURANTE EL PROCESO DE EJECUCIÓN DE LA OBRA**

DATOS GENERALES

Municipio: CERRO AZUL	Localidad: CERRO AZUL	Ejercicio fiscal: EJERCICIO 2016
No. de obra: 2016300341001	Periodo: JULIO	Número de estimación: 01
Descripción: CONSTRUCCIÓN DE PISOS FIRMES EN LAS COLONIAS: LA CURVA, LA CEIBA, 17 DE MAYO Y LOMAS VERDES, EN EL MUNICIPIO DE CERRO AZUL, VER.		<small>FONDO DE APORTACIONES PARA LA INFRAESTRUCTURA SOCIAL MUNICIPAL Y DE LAS DEMARCACIONES TERRITORIALES DEL DISTRITO FEDERAL</small>
		Fecha de revisión: 24/08/2016



Concepto de obra ejecutado:
 construccion de piso firme de 10 cms de espesor

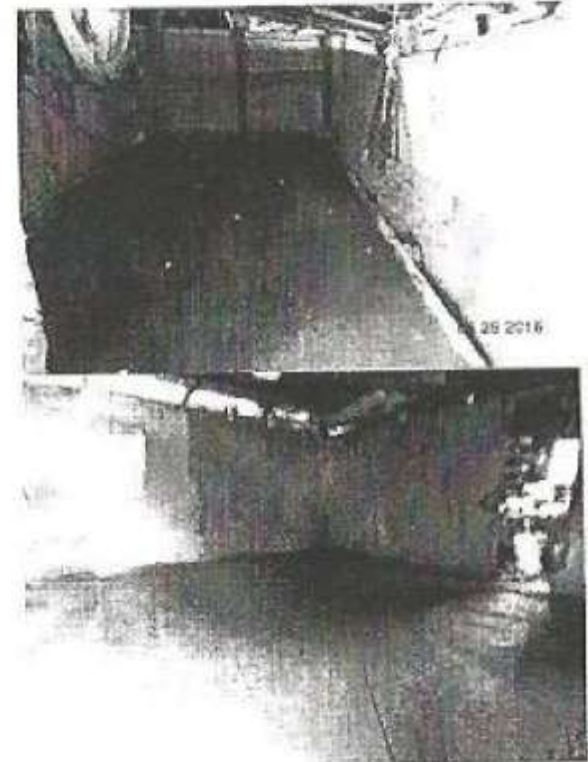

Observaciones:

trabajos en proceso

gustavo castillo garcia
 supervisor
 Supervisor responsable

- c.c.p. Presidente Municipal
- c.c.p. Contralor Interno
- c.c.p. Tesorero Municipal
- c.c.p. Director de Obras Públicas
- c.c.p. Orfis



**H. AYUNTAMIENTO DE CERRO AZUL, VER.
 REPORTE FOTOGRÁFICO DURANTE EL PROCESO DE EJECUCIÓN DE LA OBRA**

DATOS GENERALES

Municipio: CERRO AZUL

No. de obra: 2016300341002

Localidad: CERRO AZUL

Periodo: JULIO

Ejercicio fiscal: EJERCICIO 2016

Número de estimación: 01

FONDO DE APORTACIONES PARA LA
 INFRAESTRUCTURA SOCIAL MUNICIPAL Y DE LAS
 DERIVACIONES TERRITORIALES DEL DISTRITO
 FEDERAL

Descripción:

REHABILITACIÓN DE DRENAJE SANITARIO EN LAS COLONIAS MIRADOR, VICENTE GUERRERO, LA CURVA Y MORELOS, EN EL MUNICIPIO DE CERRO AZUL, VER.

Fuente de Financiamiento:

Fecha de revisión: 24/08/2016



Concepto de obra ejecutada:

trazo y nivelación de terreno,
 excavación y tendido de tubería de 8"
 de pvc sanitario



Concepto de obra ejecutado:

fabricación de pozo de visitas y registro
 de tabique

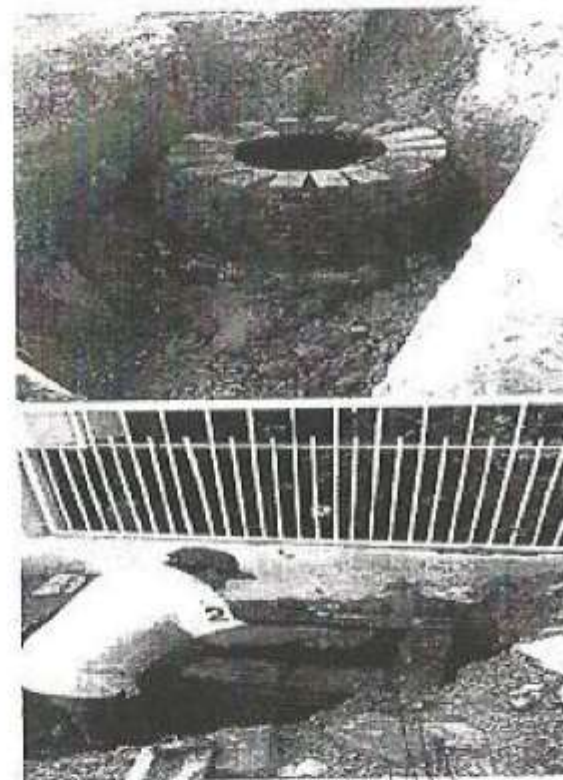

Gustavo Castillo García
 supervisor

Supervisor responsable

Observaciones:

trabajos en proceso

- c.c.p. Presidente Municipal
- c.c.p. Contralor Interno
- c.c.p. Tesorero Municipal
- c.c.p. Director de Obras Públicas
- c.c.p. Orfis



H. AYUNTAMIENTO DE CERRO AZUL, VER.
ESTADO MENSUAL DE OBRAS POR CONTRATO

EJERCICIO 2016

FECHA DE CLASIFICACIÓN:	14/06/2016
MÉTODO DE RESPONSA:	35/00

DATOS GENERALES

MUNICIPIO:	CERRO AZUL	LOCALIDAD:	CERRO AZUL	DESCRIPCIÓN DE LA OBRA:	CONSTRUCCIÓN DE MURO FLUJE EN LAS COLONIAS LA CEBITA, LOMAS VERDES, TERESA MORALES Y DE BRECHA E. AGUILA, EN EL MUNICIPIO DE CERRO AZUL, VER.
FUENTE DE FINANCIAMIENTO:	IRA SOCIAL, MUNICIPAL Y DE LAS DONA	No. DE OBRA:	201600041904		

ANTECEDENTES:

CUENTA CON PROYECTO EJECUTIVO:	SI	NO
	X	

CROQUIS DE PROYECTO:

OBRAS REALIZADAS CON FIRM. DE GRADO DE RESERVA SOCIAL:

MUY ALTO	ALTO	REGIO	BAJO	MUY BAJO	OTRO

TIPO DE ZONA: URBANA CLAVE ASES:

SE ENCUENTRA EN UNA ZONA: SI X NO

SE ENCUENTRA EN EL CATALOGO DEL PAIS: SI X NO

TIPO DE CONTRASTACIÓN DEL PROYECTO:

ORDENA: DIRECTA INVERSA COMPLEMENTARIA

PROYECTO ESPECIAL: CUENTA CON OBRERA SI X FAVORABLE NO

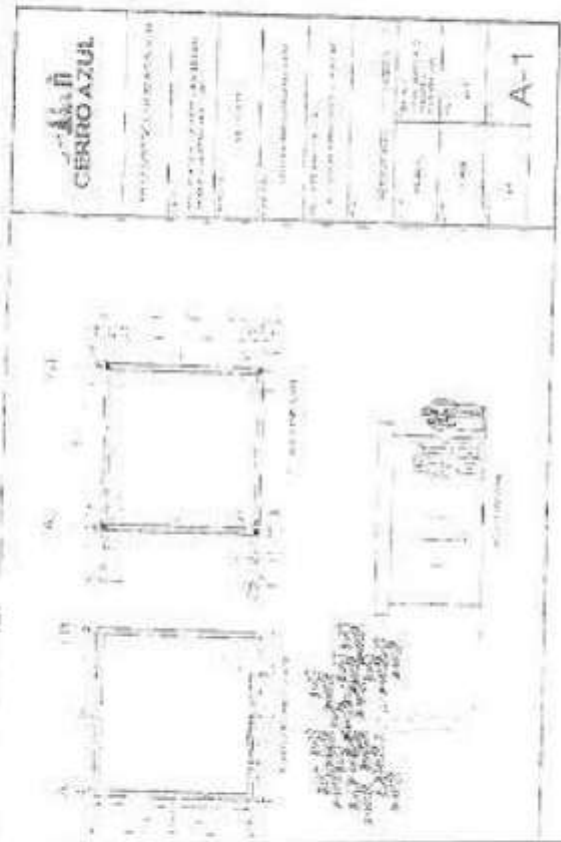

COORDENADAS DE CEDAS REFERENCIA:

LATITUD 16.00000000 LONGITUD 100.00000000

PARTIDAS DEL PRESUPUESTO CONTRATADO		
PARTIDA	MONTO	%
LIMPIEZA DE TERRENO A PLANO A MAR	0.00	0.00
TURBON DE 15 MM POLIDUCTO JAVANAMEL	2.000.00	0.00
VENTANA DE 1.20X1.50 INCLINE SUMITE	85.000.00	0.00
CIMENTADO Y COLOCACION DE PUERTA	47.000.00	0.00
EMBOQUILLADO APLANADO UNA ARISTA	26.750.00	0.00
APLANADO PISO EN MUEBOS A PLUHO Y	26.918.00	0.00
CASERA DE CERRAMIENTO DE SECCION	106.730.00	0.00
CAJETILLO DE ARCOEN 15 X 16 CM. COP	126.130.00	0.00
MURO DE FLUJO DE 12 X 20 X 40 CM. 22	299.139.00	0.00
FRASE DE 5 CM DE ESPESOR DE CONCRE	122.721.00	0.00
RELLENO Y COMPACTACION DE CERAS D	13.750.00	0.00
CADERA DE DESPLANTE DE SECCION ES	122.070.00	0.00
SUMIDERO Y ELABORACION DE DADO	87.160.00	0.00
PLATA DE 1.00X1.30X0.15 M CON CONE	126.310.00	0.00
ESCALONAJON A PLANO EN CERAS, MATE	24.770.00	0.00
PLANTILLA DE 5 CM. DE ESPESOR DE CE	21.320.00	0.00
CEMENTALAMIENTO DE MUEBOS DE AD	26.420.00	0.00
TRAZO Y NIVELACION DE TERRENO PL	3.340.00	0.00
TOTAL	1.254.876.00	

MONTO AUTORIZADO:	1,501,497.23	C/NA			
MONTO DEL PRESUPUESTO BASE:	1,501,497.23	C/NA			
VALIDACION DEL PROYECTO:	EXISTE	NO EXISTE	NO APLICA	X	
DEPENDENCIA QUE VALIDA:				PRONA	
FACTIBILIDAD DEL PROYECTO:	EXISTE	NO EXISTE	NO APLICA	X	
DEPENDENCIA QUE OTORGA LA FACTIBILIDAD:				PRONA	
META PROGRAMADA:	22.00	UNIDAD:	TON	REAL:	22.00
AVANCE FISICO:	PROGRAMADO:	11.00	REAL:	11.00	
			EXISTE	FECHAS	

TIPO DE LICITACION: ADJUDICACION DIRECTA INVITACION A MENOS PERSONAS LICITACION PUBLICA

NO. DE CONTRATO: 201600041904

MONTO CONTRATADO: 1,294,000.00 C/NA

PERIODO DE EJECUCION:	INICIO	06/05/2016	REAL:	02/05/2016
	TERMINO	31/03/2018		
	ESM	183.00		0.00

CONTRATISTA: ANSEL ENRIQUE MARTI SANCHEZ

MODALIDAD DE CONTRATACION: PRECIOS UNITARIOS X

ANTICIPO: MONTO: 400,000.00 PORCENTAJE: 30.00

TIPO DE PLANTA: ANTICUPO CUMPLIMIENTO VIGENCIAS DOCTOS

MONTO ANTICIPADO: 400,000.00

AFIANZADORA: ASERTY

No. DE PLANTA: 4064010X-6

FECHA: 22/04/2016

CONVENIO MODIFICATORIO: MONTO: PLAZO: NO APLICA

MONTO TOTAL CONTRATADO (CONVENIO + CONTRATO DE OBRA):

OUTAHO CASTILLO GARCIA SUPERVISOR

MARCELA YANIS ORDOÑEZ ENCARGA DE OBRAS

FECHAS: 13/01/16 C/NA

**H. AYUNTAMIENTO DE CERRO AZUL, VER.
 REPORTE FOTOGRÁFICO DURANTE EL PROCESO DE EJECUCIÓN DE LA OBRA**

DATOS GENERALES

Municipio: CERRO AZUL	Localidad: CERRO AZUL	Ejercicio fiscal: EJERCICIO 2016
No. de obra: 2016300341004	Periodo: JULIO	Número de estimación: 01
Descripción: CONSTRUCCIÓN DE MURO FIRME EN LAS COLONIAS: LA CEIBA, LOMAS VERDES, TERESA MORALES Y EX BRECHA EL AGUILA, EN EL MUNICIPIO DE CERRO AZUL, VER.		<small>FONDO DE APORTACIONES PARA LA INFRAESTRUCTURA SOCIAL MUNICIPAL Y DE LAS DEMARCACIONES TERRITORIALES DEL DISTRITO FEDERAL</small>
	Fuente de Financiamiento:	Fecha de revisión: 24/08/2016

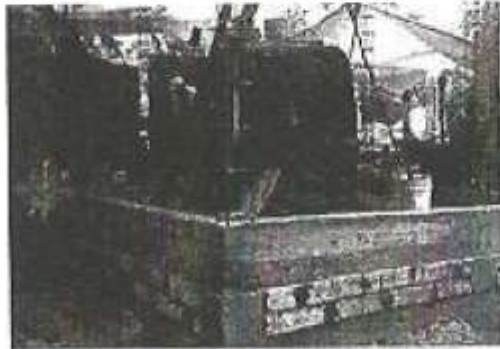

Concepto de obra ejecutado:
 fabricacion de cadenas, castillos de concreto armado y muros de block

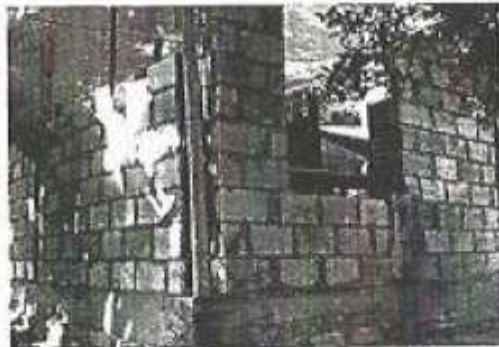

Concepto de obra ejecutado:
 aplanado en muros de block, colocacion de puertas y ventanas

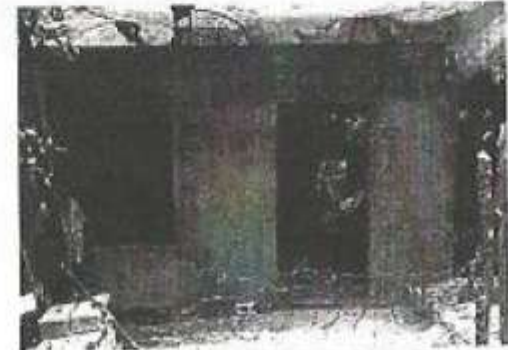

Observaciones:

trabajos en proceso

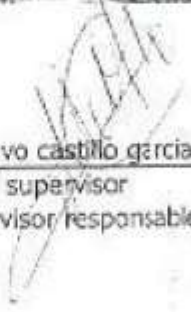
 gustavo castillo garcia
 supervisor
 Supervisor responsable

- c.c.p. Presidente Municipal
- c.c.p. Contralor Interno
- c.c.p. Tesorero Municipal
- c.c.p. Director de Obras Públicas
- c.c.p. Orfis



H. AYUNTAMIENTO DE CERRO AZUL, VER.
ESTADO MENSUAL DE OBRAS POR CONTRATO

EJERCICIO 2016

FECHA DE ELABORACIÓN:
24/05/2016
MES QUE SE RESPONDE
MAYO

DATOS GENERALES

MUNICIPIO:	CERRO AZUL	LOCALIDAD:	CERRO AZUL	DESCRIPCIÓN DE LA OBRA:	CONSTRUCCIÓN DE CUARTO PARA BAÑO EN LAS COLONIAS 7 DE OCTUBRE, VICENTE SUAREZ, CERRO AZUL, VICO, CARDINAS SANTIAGO JIMÉNEZ Y LA CEJA, EN EL MUNICIPIO DE CERRO AZUL, VER.
FUENTE DE FINANCIAMIENTO:	RA SOCIAL, MUNICIPAL Y DE LA OMA	No. DE OBRA:	201620041006		

ANTECEDENTES:					
CUENTA CON PROYECTO EJECUTIVO:	SI	NO			
		X			
OBRAS REALIZADAS CON FIDUCIAR:					
GRADO DE RESERVA SOCIAL:					
NIV. ALTO	ALTO	MEDIO	BAJO	MUY BAJO	OTRA
TIPO DE ZONA:					
URBANA		CLAVE ASES:			
		SI	X	NO	
SE ENCUENTRA EN UNA ZAR:					
		SI	NO		
DE ENCUENTRA EN EL CATALOGO DEL PAIS:					
		X			
TIPO DE CONTRIBUCIÓN DEL PROYECTO:					
DIRECTA		INDIRECTA		COMPLEMENTARIA	
		X			
PROYECTO ESPECIAL:					
		ORDEN CON OPCIÓN FAVORABLE		SI	
		NO		X	
COORDENADAS DE GEOREFERENCIA:					
LATITUD: 0.00000000		LONGITUD: 0.00000000			
PARTIDAS DEL PRESUPUESTO CONTRATADO:					
PARTIDA	MONTO	%			
SUMINISTRO E INSTALACION DE CABLE	0.00	0.00			
SUMINISTRO Y COLOCACION DE PULVER	0.00	0.00			
SUMINISTRO Y COLOCACION DE REJIS	0.00	0.00			
ALIMENTACION HIDRAULICA CON TUBO	0.00	0.00			
SUMINISTRO Y COLOCACION DE TAPAO	0.00	0.00			
SUMINISTRO Y COLOCACION DE COLAO	0.00	0.00			
SUMINISTRO E INSTALACION DE REJAO	0.00	0.00			
SUMINISTRO Y COLOCACION DE LAVABO	0.00	0.00			
SUMINISTRO Y COLOCACION DE DE W/C	0.00	0.00			
SALIDA SANITARIA PARA LAVABO CON T	0.00	0.00			
SALIDA SANITARIA PARA COLADERA CON	0.00	0.00			
SALIDA SANITARIA PARA WC CON TUBO	0.00	0.00			
SALIDA HIDRAULICA PARA REGADERA O	0.00	0.00			
SALIDA HIDRAULICA PARA LAVABO CON	0.00	0.00			
SALIDA HIDRAULICA PARA WC CON TUB	0.00	0.00			
ENDOSCULADO APLANADO PARA ABRIR	0.00	0.00			
APLANADO FINO INTERIOR + EXTERIOR	0.00	0.00			
LOSA DE CONCRETO ARMADO 1'0x2'00x	0.00	0.00			
CADENA DE SERRANILLO DE CONCRET	0.00	0.00			
CASTILLO DE CONCRETO ARMADO 1'0x	0.00	0.00			
MARCO DE BLOQ DE 12X20X20 CM DE L	0.00	0.00			
FRASE DE YESO DE ESPESOR DE 0.50	0.00	0.00			
SELLADO COMPACTADO CON YESO DE	0.00	0.00			
CADENA DE DESPLANTE DE 0.10X0.10	0.00	0.00			

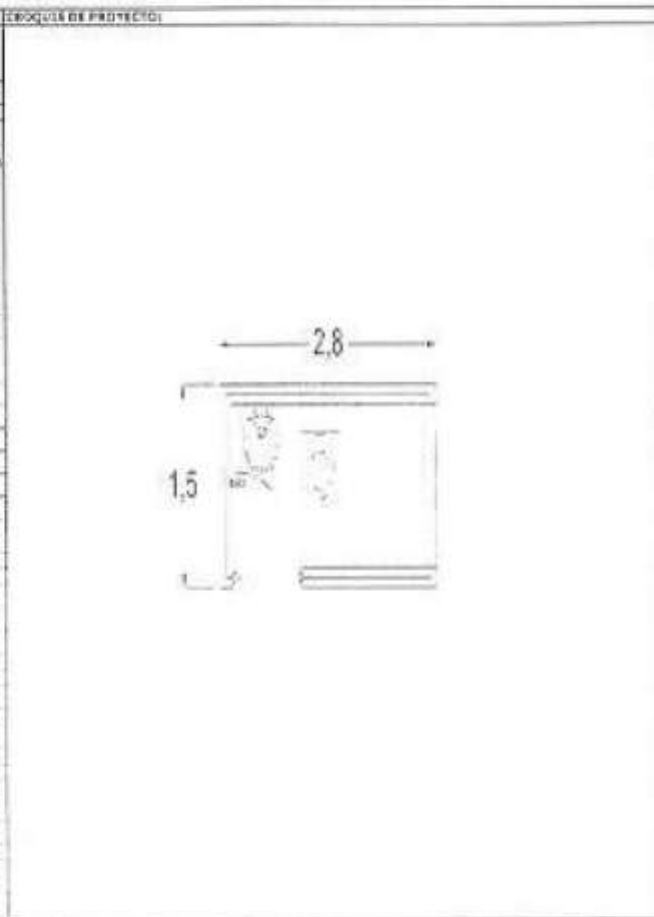

MONTO AUTORIZADO:	1,000,000.00	OTRA			
MONTO DEL PRESUPUESTO BASE:	1,992,000.00	OTRA			
VALIDACION DEL PROYECTO:	EXISTE	NO EXISTE	NO APLICA	X	
DEPENDENCIA QUE VALIDA:	FECHA				
FACTIBILIDAD DEL PROYECTO:	EXISTE	NO EXISTE	NO APLICA	X	
DEPENDENCIA QUE OTORGA LA FACTIBILIDAD:	FECHA				
FECHA PROGRAMADA:	30.00	UNIDAD:	PIA	REAL:	30.00
AVANCE FISICO:	PROGRAMADO:	0.00	REAL:	0.00	EXISTE
					FECHAS
TIPO DE LICITACION:	ADJUDICACION DIRECTA				
	INVITACION A MENOS DE PERSONAS		X		
	LICITACION PUBLICA				
NO. DE CONTRATO:	201620041006				
MONTO CONTRATADO:	1,724,127.00	OTRA			
	PROGRAMADA	REAL			
PERIODO DE EJECUCION:	INICIO	02/05/2016	FINAL	02/05/2016	
	TERMINO	30/12/2016	REAL	0.00	
	SIN	0.00	REAL	0.00	
CONTRATISTA:	BEN FORST ALVAREZ				
MODALIDAD DE CONTRATACION:	PRECIOS UNITARIOS		X		
	PRECIO ALZADO				
	MONTO				
	CLAVE DE RANGO				
	APLICA		X		NO APLICA
ANTICIPO:	MONTO:	500,000.00	PORCENTAJE:	50.00	
TIPO DE FIANZA:	ANTICIPO		COMPLEMENTARIO		OTROS
MONTO AFIANCADO:	500,000.00	100.00%			
AFIANZADORA:	ACE FIANZAS MONTERREY		ACE FIANZAS MONTERREY		
No. DE FIANZA:	170616		170616		
FECHA:	08/04/2016	08/04/2016	FECHA		
	EXISTE	IMPORTE PERIODO			
CONVENIO MODIFICATORIO:	MONTO				
	PLAZO				
	NO APLICA				
MONTO TOTAL CONTRATADO (CONVENIO + CONTRATO) DE OBRA:	1,992,000.00		OTRA		

GUILLERMO CASTELLANOS
SUPERVISOR

MARCELO MARTIN GARCIA
SECRETARIO DE OBRAS
FIRMA: 11

H. AYUNTAMIENTO DE CERRO AZUL, VER.
ESTADO MENSUAL DE OBRAS POR CONTRATO

EJERCICIO 2014

FECHA DE ELABORACIÓN
15/01/2014
MES QUE SE REPORTA
JAN

DATOS GENERALES

MUNICIPIO: CERRO AZUL LOCALIDAD: CERRO AZUL DESCRIPCIÓN DE LA OBRA: CONSTRUCCIÓN DE CUARTO PARA BAÑO EN LAS COLONIAS 1 DE OCTUBRE, VICENTE GUERRERO, CERRO AZUL, VER.
FUENTE DE FINANCIAMIENTO: RA SOCIAL MUNICIPAL Y DE LAS OBRAS No. DE OBRA: 20142004/006 GARDERAS, BENITO JIMÉZ Y LA CEIBA, EN EL MUNICIPIO DE CERRO AZUL, VER.

FECHA	CANTIDAD	MATERIALES			IMPORTE OBRA EST.	AMORTIZADO	3 MESES	CARGOS ADICIONALES	IMPORTE
		NO.	UNIDAD	VALOR					
ZAPATA DE 1.00X1.00X0.15 H CON CONCRETO HECHO EN OBRA DE F. C. 200KG/M ³ ARMADA CON VARILLAS EN N° 4 @ 10CM EN APSESOS SENTIDOS. INCLUYE MATERIALES, MANO DE OBRA, HERRAMIENTAS									
TOTAL	0.00	TOTAL	0.00	TOTAL	0.00	0.00	0.00	0.00	0.00

	REPORTES	
	LECTO	FECHA
MONTO PAGADO (EJERCIDO) EN EL MES:	000,000.00	27/01/2014
MONTO PAGADO (EJERCIDO) ACUMULADO:	000,000.00	27/01/2014
No. NOTA DE REVISIÓN A LA QUE CORRESPONDE EL REPORTE:		
PROBES DE LABORATORIO:	0.00	
FINQUITO:		
ACTA ENTREGA RECEPCIÓN:		

AVANCE FÍSICO REAL

AVANCE	ENE	FEB	MAR	ABR	MAY	JUN	JUL	AUG	SEP	OCT	NOV	DIC
PROGRAMADO	0.00	0.00	0.00	0.00	0.00	0.00	0.00	0.00	0.00	0.00	0.00	0.00
REAL	0.00	0.00	0.00	0.00	0.00	0.00	0.00	0.00	0.00	0.00	0.00	0.00
DIFERENCIA	0.00	0.00	0.00	0.00	0.00	0.00	0.00	0.00	0.00	0.00	0.00	0.00
GRANDE APROBADO	0.00	0.00	0.00	0.00	0.00	0.00	0.00	0.00	0.00	0.00	0.00	0.00

OBSERVACIONES:
TRABAJOS EN PROCESO

[Handwritten Signature]
GUSTAVO MARTÍN GARCÍA
SUPERVISOR

[Circular Stamp]
MAYOR ALFONSO GARCÍA
JEFE DE OBRAS
SECRETARÍA DE OBRAS

FORMATO II

H. AYUNTAMIENTO DE CERRO AZUL, VER. REPORTE FOTOGRÁFICO DURANTE EL PROCESO DE EJECUCIÓN DE LA OBRA

DATOS GENERALES

Municipio: CERRO AZUL
No. de obra: 2016300341006

Localidad: CERRO AZUL
Periodo: JULIO

Ejercicio fiscal: EJERCICIO 2016
Número de estimación:

Descripción: CONSTRUCCIÓN DE CUARTO PARA BAÑO EN LAS COLONIAS: 7 DE OCTUBRE, VICENTE GUERRERO, CERRO AZUL VIEJO, CARDENAS, BENITO JUAREZ Y LA CEIBA, EN EL MUNICIPIO DE CERRO AZUL, VER.

FONDO DE ASIGNACIONES PARA LA
INFRAESTRUCTURA SOCIAL MUNICIPAL Y DE LAS
DEMARCAIONES TERRITORIALES DEL DISTRITO
FEDERAL

Fuente de Financiamiento:
Fecha de revisión: 24/08/2016

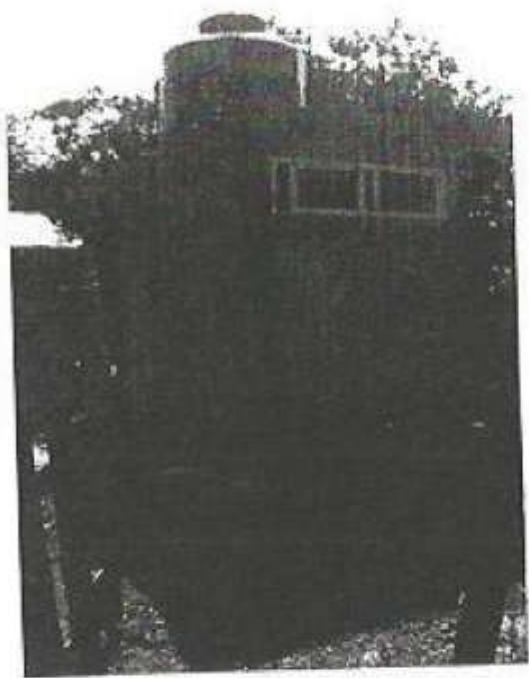

Concepto de obra ejecutado:
colocacion de puertas y ventavav



Concepto de obra ejecutado:
suministro y colocacion de lavabo y
rotoplas

Observaciones:

trabajos en proceso

gustavo castillo garcia
supervisor
Supervisor responsable

- c.c.p. Presidente Municipal
- c.c.p. Contralor Interno
- c.c.p. Tesorero Municipal
- c.c.p. Director de Obras Públicas
- c.c.p. Orfis

H. AYUNTAMIENTO DE CERRO AZUL, VER.
ESTADO MENSUAL DE OBRAS POR CONTRATO

EJERCICIO 2014

FECHA DE ELABORACIÓN:
MAY-2014
MES QUE SE REPORTA
MAY

DATOS GENERALES

MUNICIPIO:	CERRO AZUL	LOCALIDAD:	CERRO AZUL	DESCRIPCIÓN DE LA OBRA:	CONSTRUCCION DE TECHO FIRME EN LAS COLONIAS VICENTE GUERRERO ADULENA, TAJE DE ORO, ONDINAS Y TERESA MORELA, EN EL MUNICIPIO DE CERRO AZUL, VER.
FUENTE DE FINANCIAMIENTO:	IRA SOCIAL MUNICIPAL 1 DE LAS COMA	Nº. DE OBRA:	201400011007		

ANTECEDENTES:

CUENTA CON PROYECTO EJECUTIVO: SI NO
X

OTRAS REALIZADAS CON FISM-DF:

GRADO DE REZAGO SOCIAL:

Nº	ALTO	MEDIO	BAJO	MUY BAJO	OTRO

TIPO DE ZONA: URBANA CLAVE AGOS: SI NO

SE ENCUENTRA EN UNA ZAP: SI NO

SE ENCUENTRA EN EL CATALOGO DEL PAIS: SI NO
X

TIPO DE CONTRIBUCIÓN DEL PROYECTO:

DIRRECTA INDIRECTA COMPLEMENTARIA
X

PROYECTO ESPECIAL CUENTA CON OPINION FAVORABLE SI NO
X

COORDENADAS DE GEORREFERENCIA

LATITUD	0.00000000	LONGITUD	0.00000000
---------	------------	----------	------------

PARTIDAS DEL PRESUPUESTO CONTRATADO

PARTIDA	MONTO	%
Limpieza de terreno plano a mano, incluyt. a	0.00	0.00
Aplanado firm. con pavoseta a regla y nivel, c/c	0.00	0.00
Una capa en super estructura de 37 mm de	0.00	0.00
Construcción de arcos de block de 12 x 18 x	0.00	0.00
ventilacion a mano de maza de tubos de 1	0.00	0.00
desmantelamiento de estructura a mano de	0.00	0.00
TOTAL	0.00	

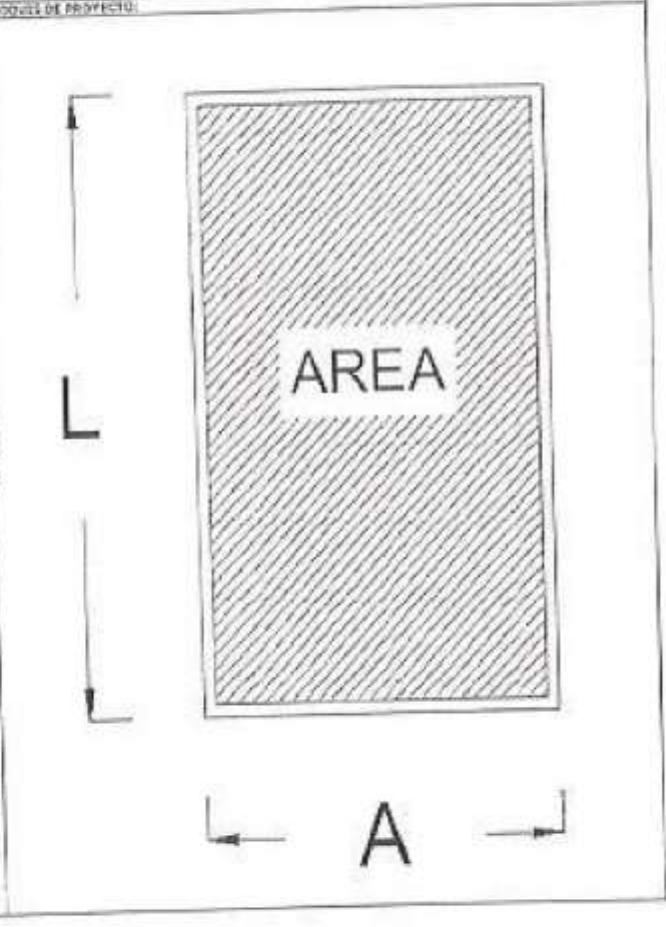

MONTRO AUTORIZADO: 1,000,000.00 CUA

MONTRO DEL PRESUPUESTO BASE: 998,298.35 CUA

VALIDACION DEL PROYECTO: EXISTE NO EXISTE NO APLICA X

DEPENDENCIA QUE VALIDA: FOM

FACTIBILIDAD DEL PROYECTO: EXISTE NO EXISTE NO APLICA X

DEPENDENCIA QUE OTORGA LA FACTIBILIDAD: FOM

META PROGRAMADA: 30.30 UNIDAD: IVA REAL: 30.90

AVANCE PERIOD: PROGRAMADO: 1.00 REAL: 10.00
EXISTE TECAS

TIPO DE LICITACION: ADJUDICACION DIRECTA
INVITACION A MENOS PERSONAS X
LICITACION PUBLICA

Nº. DE CONTRATO: 201400011007

MONTRO CONTRATADO: \$1,206.74 CUA

PERIODO DE EJECUCION:

INICIO	PROGRAMADA	REAL
TERMINO	31/12/2014	02/05/2014
DIAS	182.00	0.00

CONTRATISTA: JUAN JOSE CARO VILLOR

MODALIDAD DE CONTRATACION: PROYECTO VENTAJOSO
PROYECTO ALZADO
ADDTO
LLAVE EN MANO

APLICA X NO APLICA

ANTICIPO: MONTRO: 200,000.00 PORCENTAJE: 16.60

FECHA DE BANDO: ANUNCIO: 25/05/14
MONTRO APTARADO: 200,000.00
AFIANZADORA: ASERTA
VAL. DE FIANZA: 400,000.00
FECHA: 26/05/14

CONVENIO MODIFICATORIO: MONTRO: 0.00
PLAZO: 0.00
NO APLICA

MONTRO TOTAL CONTRATADO (CONVENIO + CONTRATO) DE OBRA: 1,206.74 CUA

CONVENIO: JUAN JOSE CARO VILLOR
DIRECTOR GENERAL DE OBRAS

CONTRATO: JUAN JOSE CARO VILLOR
DIRECTOR GENERAL DE OBRAS

H. AYUNTAMIENTO DE CERRO AZUL, VER.
ESTADO MENSUAL DE OBRAS POR CONTRATO
EJERCIO 2016

FECHA DE ELABORACIÓN	14/01/16
MES QUE SE REPORTA	ENERO

DATOS GENERALES

MUNICIPIO: CERRO AZUL LOCALIDAD: CERRO AZUL DESCRIPCIÓN DE LA OBRA: CONSTRUCCIÓN DE TECHOS EN LAS COLONIAS VICENTE GUERRERO AGUILERA, SAN DE ORO, CORDEROS Y TEREZA HERRERA EN EL MUNICIPIO DE CERRO AZUL, VER.
FUENTE DE FINANCIAMIENTO: RIA SOCIAL MUNICIPAL Y DE LAS DEMAS No. DE OBRA: 33(1006)1007

No. EST.	PARTIDA	MONTO	NOTAS CREDIT		FACTURAS				
			No.	MONTO	No.	IMPORTE OBRAS EST.	AMORTIZADO	ENCUARE	CARGOS ADICIONALES
TOTAL	0.00	TOTAL	0.00	TOTAL	0.00	0.00	0.00	0.00	0.00

	REPORTE	
	EXISTE	FORMA
MONTO PAGADO (EJERCIDO) EN EL MES:	28,499.00	11/01/16
MONTO PAGADO (EJERCIDO) ACUMULADO:	28,499.00	11/01/16
No. HOJA DE RETRÓCESA A LA QUE CORRESPONDE EL REPORTE:		
PRUEBAS DE LABORATORIO (FINQUETO):	0.00	
ACTA ENTREGA RECEPCIÓN:		

AVANCE	AVANCE FISICO REAL											
	ENE	FEB	MAR	ABR	MAY	JUN	JUL	AUG	SEPT	OCT	NOV	ENE
PROGRAMADO	0.00	0.00	0.00	0.00	0.00	0.00	0.00	0.00	0.00	0.00	0.00	0.00
REAL	0.00	0.00	0.00	0.00	0.00	0.00	0.00	0.00	0.00	0.00	0.00	0.00
DIFERENCIA	0.00	0.00	0.00	0.00	0.00	0.00	0.00	0.00	0.00	0.00	0.00	0.00
ESALDA ATRÁS	0.00	0.00	0.00	0.00	0.00	0.00	0.00	0.00	0.00	0.00	0.00	0.00

OBSERVACIONES:
TRABAJOS EN PROCESO

[Handwritten Signature]
GUSTAVO CASTILLO GARCIA
SUPERVISOR

[Handwritten Signature]
JAVIER ALVARO GARCIA
DIRECTOR DE OBRAS

FORMATO 31

**H. AYUNTAMIENTO DE CERRO AZUL, VER.
 REPORTE FOTOGRÁFICO DURANTE EL PROCESO DE EJECUCIÓN DE LA OBRA**

DATOS GENERALES

Municipio: CERRO AZUL	Localidad: CERRO AZUL	Ejercicio fiscal: EJERCICIO 2015
No. de obra: 2016300341007	Periodo: JULIO	Número de estimación: 01
Descripción: CONSTRUCCIÓN DE TECHO FIRME EN LAS COLONIAS: VICENTE GUERRERO, AGUILERA, FAJA DE ORO, CARDENAS Y TERESA MORALES, EN EL MUNICIPIO DE CERRO AZUL, VER.		<small>FONDO DE APORTACIONES A LA INFRAESTRUCTURA SOCIAL MUNICIPAL Y DE LAS DEMARCACIONES TERRITORIALES DEL DISTRITO FEDERAL</small>
		Fecha de revisión: 24/08/2016

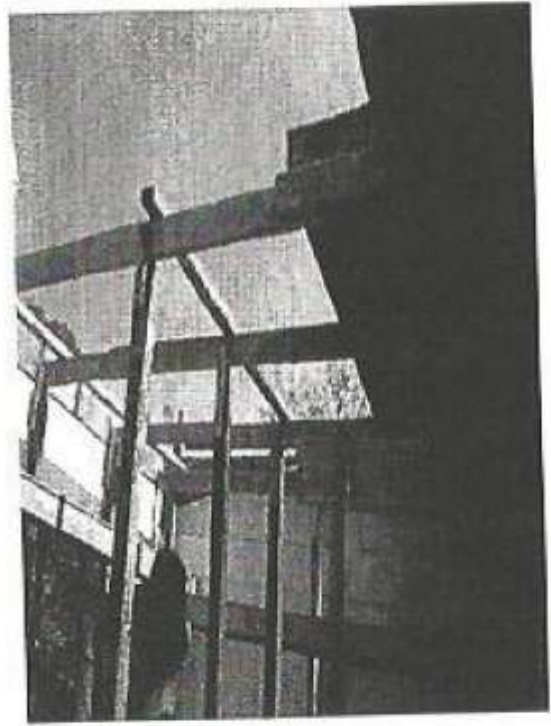

Concepto de obra ejecutado:
colocacion de cimbra

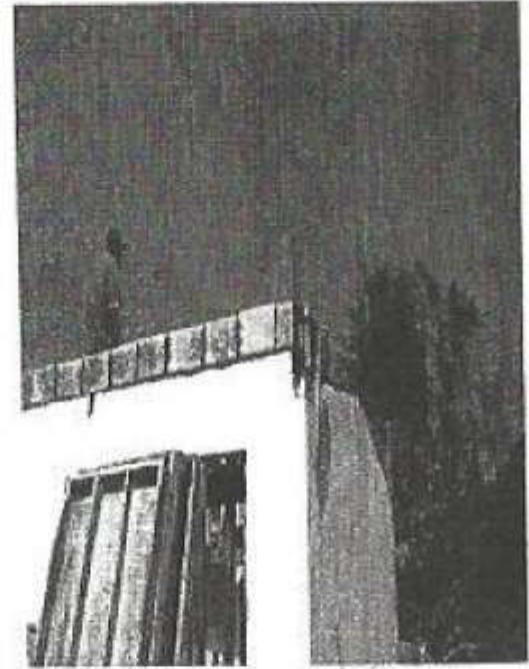

Concepto de obra ejecutado:
enrrace de block para dar niveles en los

Observaciones:



 gustavo castillo garcia
 supervisor
 Supervisor responsable

- c.c.p. Presidente Municipal
- c.c.p. Contralor Interno
- c.c.p. Tesorero Municipal
- c.c.p. Director de Obras Públicas
- c.c.p. Orfis



AL AYUNTAMIENTO DE CERRO AZUL, VER.
ESTADO MEXICALTECO DE OBRAS POR CONTRATO

EJERCICIO 2014

FECHA DE ELABORACION
24/01/14
MES QUE SE REPORTA
AGU

DATOS GENERALES

MUNICIPIO:	CERRO AZUL	LOCALIDAD:	CERRO AZUL	DESCRIPCION DE LA OBRA:	CONSTRUCCION DE BANAJEROS EN LA ESCUELA PRIMARIA JOSE MASCORES DE LA COLONIA AGUILERA, EN EL MUNICIPIO DE CERRO AZUL, VER.
FUENTE DE FINANCIAMIENTO:	INA SOCIAL MUNICIPAL Y DE LAS DEMAS	Nº DE OBRA:	20140014199		

PARTIDA	IMPORTE	POLIZAS CREDIT		PA/TIENDA					
		Nº	MONTO	Nº	IMPORTE OBRAS EST	AMORTIZADO	\$ PILLAR	CARGOS ACCESORIALES	IMPORTE
S EN INTERIO X 40 CM ADENTADO CON MORA	1,096.71								
4 BAZA DE BETA MORTAL PC=100 KG/CM ² A	432.31								
3 HTS A 2.00RA Y DISCHERA SECCION= 30 X	1,054.00								
0, INCLUYENDO ACERO DEL #1 CON CONCRETO	1,394.72								
EN ENCONCRETO Fc= 200 kg/CM ² ARMADO	984.28								
EA CON TERNADA CON 4 BARRAS DEL #3	15,233.41								
LAVANES DE CONCRETO Fc= 200 KG/CM ²	85,944.54								
ADO CON HTS DE ESPESOR ARMADO CON	39,449.31								
RE INCL. PALES PARA DESPLANTAMIENTO	10,703.65								
ESTRUCTURA DE BARRAS DEL #3 CON MORA	2,623.80								
ARMADO A4	32,450.00								
RE PC=150	9,503.23								
CHERA SECT	3,738.00								
1 #3 CON	36,061.73								
F 200 KG/CM ²	7,493.41								
4 BARRAS	7,500.84								
REPC=150	11,836.49								
ESCR. AR	14,736.34								
CHERA SE	891.06								
DESPLANT	290.87								
TOTAL	133,344.94	TOTAL	0.00	TOTAL	0.00	0.00	0.00	0.00	0.00

REPORTE	ESTADO	
	EXISTE	RECIBO
MONTOPAGADO (EJERCIDO) EN EL MES:	0.00	
MONTOPAGADO (EJERCIDO) ACUMULADO:	0.00	
No. NOTA DE COTIZACION A LA QUE CORRESPONDE EL REPORTE:		
PRUEBAS DE LABORATORIO:		
FIRMIENTO:		
ACTA ENTREGA RECEPCION:		

AVANCE FISICO REAL												
AVANCE	ENE	FEB	MAR	ABR	MAY	JUN	JUL	AGO	SEPT	OCT	NOV	DIC
PREPARADO	0.00	0.00	0.00	0.00	0.00	0.00	0.00	0.00	0.00	0.00	0.00	0.00
REAL	0.00	0.00	0.00	0.00	0.00	0.00	0.00	0.00	0.00	0.00	0.00	0.00
ENTRENDA	0.00	0.00	0.00	0.00	0.00	0.00	0.00	0.00	0.00	0.00	0.00	0.00
QUIN EN AVANZO	0.00	0.00	0.00	0.00	0.00	0.00	0.00	0.00	0.00	0.00	0.00	0.00

OBSERVACIONES:
TRABAJOS EN PROCESO



GUSTAVO PACHECO GARCIA
SUPERVISOR



ALVARO A. MARTINEZ ROSAS
SECRETARIO DE OBRAS

FORMATO 11

H. AYUNTAMIENTO DE CERRO AZUL, VER. REPORTE FOTOGRÁFICO DURANTE EL PROCESO DE EJECUCIÓN DE LA OBRA

DATOS GENERALES

Municipio: CERRO AZUL

No. de obra: 2016300341009

Descripción: CONSTRUCCIÓN DE SANITARIOS EN LA ESCUELA PRIMARIA JOSE VASCONCELOS DE LA COLONIA AGUILERA, EN EL MUNICIPIO DE CERRO AZUL, VER.

Localidad: CERRO AZUL

Periodo: JULIO

Ejercicio fiscal: EJERCICIO 2016
Número de estimación:

Fuente de Financiamiento: FONDO DE APORTACIONES PARA LA INFRAESTRUCTURA SOCIAL MUNICIPAL Y DE LAS DEMARCACIONES TERRITORIALES DEL DISTRITO FEDERAL.

Fecha de revisión: 24/08/2016



Concepto de obra ejecutado:
limpieza de terreno, trazo y nivelacion,
excavacion por medios manuales



Concepto de obra ejecutado:
fabricacion de cimentacio, y muros de
block, colado de losa maciza de 10 cms
de espesor



Observaciones:

trabajos en proceso

Gustavo Castillo Garcia
gustavo castillo garcia

supervisor

Supervisor responsable

- c.c.p. Presidente Municipal
- c.c.p. Contralor Interno
- c.c.p. Tesorero Municipal
- c.c.p. Director de Obras Públicas
- c.c.p. Orfis



H. AYUNTAMIENTO DE CERRIL AZUL, VER.
ESTADO MENSUAL DE OBRAS POR CONTRATO

SECCION 201

FECHA DE ELABORACION:
25/04/2015
MES QUE SE ESCRIBIÓ:
2015

DATOS GENERALES

MUNICIPIO:	CERRIL AZUL	LOCALIDAD:	CERRIL AZUL	DESCRIPCION DE LA OBRA:	CONSTRUCCION DE TEJADO EN LA ESCUELA TOMASA 'HENRY FORET', DE LA COLONIA LA CERRA, EN EL MUNICIPIO DE CERRIL AZUL, VER.
FUENTE DE FINANCIAMIENTO:	SEA SOCIAL MUNICIPAL Y DE LAS DEMAS	NO. DE OBRA:	201330041010		

ANEXOS:		CRONOGRAMA DE PROYECTO:																																											
CUENTA CON PROYECTO EJECUTIVO:	SI <input type="checkbox"/> NO <input checked="" type="checkbox"/>																																												
<p>OTRAS SEAL/SEÑAS CON FIRMAS</p> <p>GRADO DE RESAGO SOCIAL:</p> <p>TIPO DE ZONA:</p> <p>SE ENCUENTRA EN UNA ZONA:</p> <p>SE ENCUENTRA EN EL CATALOGO DEL PAIS:</p> <p>TIPO DE CONTRIBUCION DEL PROYECTO:</p> <p>PROYECTO ESPECIAL:</p> <p>COORDENADAS DE GEORREFERENCIA:</p> <p>PARTIDAS DEL PRESUPUESTO CONTRATADO:</p> <table border="1"> <thead> <tr> <th>PARTIDA</th> <th>MONTOS</th> <th>%</th> </tr> </thead> <tbody> <tr> <td>TRAZO Y NIVELACION DE TERRENO PLANO Y</td> <td>2,461.35</td> <td>0.00</td> </tr> <tr> <td>RELLENO Y COMPACTADO CON FOLIO DE PA</td> <td>2,492.87</td> <td>0.00</td> </tr> <tr> <td>PLANTILLA DE S OP DE EMISION DE CONCR</td> <td>7,159.49</td> <td>0.00</td> </tr> <tr> <td>RELLENO Y COMPACTADO CON HAZO DE 19</td> <td>6,257.23</td> <td>0.00</td> </tr> <tr> <td>BARATA DE CONCRETACION, SECCION 1-10 X</td> <td>11,540.00</td> <td>0.00</td> </tr> <tr> <td>SUMINISTRO Y ELABORACION DE DADO DE T</td> <td>8,240.56</td> <td>0.00</td> </tr> <tr> <td>COLUMNA CIRCULAR DE ESTRUCTURA DE AC</td> <td>25,703.50</td> <td>0.00</td> </tr> <tr> <td>SUMINISTRO, HABILITADO Y COLOCACION E</td> <td>83,543.20</td> <td>0.00</td> </tr> <tr> <td>SUMINISTRO, HABILITADO Y COLOCACION DE</td> <td>49,612.40</td> <td>0.00</td> </tr> <tr> <td>SUMINISTRO, HABILITADO Y COLOCACION E</td> <td>6,410.00</td> <td>0.00</td> </tr> <tr> <td>SUMINISTRO E INSTALACION LAMINA ZINTEC</td> <td>155,297.41</td> <td>0.00</td> </tr> <tr> <td>SUMINISTRO Y COLOCACION DE CANALON S</td> <td>9,248.30</td> <td>0.00</td> </tr> <tr> <td>TOTAL</td> <td>318,885.51</td> <td></td> </tr> </tbody> </table>				PARTIDA	MONTOS	%	TRAZO Y NIVELACION DE TERRENO PLANO Y	2,461.35	0.00	RELLENO Y COMPACTADO CON FOLIO DE PA	2,492.87	0.00	PLANTILLA DE S OP DE EMISION DE CONCR	7,159.49	0.00	RELLENO Y COMPACTADO CON HAZO DE 19	6,257.23	0.00	BARATA DE CONCRETACION, SECCION 1-10 X	11,540.00	0.00	SUMINISTRO Y ELABORACION DE DADO DE T	8,240.56	0.00	COLUMNA CIRCULAR DE ESTRUCTURA DE AC	25,703.50	0.00	SUMINISTRO, HABILITADO Y COLOCACION E	83,543.20	0.00	SUMINISTRO, HABILITADO Y COLOCACION DE	49,612.40	0.00	SUMINISTRO, HABILITADO Y COLOCACION E	6,410.00	0.00	SUMINISTRO E INSTALACION LAMINA ZINTEC	155,297.41	0.00	SUMINISTRO Y COLOCACION DE CANALON S	9,248.30	0.00	TOTAL	318,885.51	
PARTIDA	MONTOS	%																																											
TRAZO Y NIVELACION DE TERRENO PLANO Y	2,461.35	0.00																																											
RELLENO Y COMPACTADO CON FOLIO DE PA	2,492.87	0.00																																											
PLANTILLA DE S OP DE EMISION DE CONCR	7,159.49	0.00																																											
RELLENO Y COMPACTADO CON HAZO DE 19	6,257.23	0.00																																											
BARATA DE CONCRETACION, SECCION 1-10 X	11,540.00	0.00																																											
SUMINISTRO Y ELABORACION DE DADO DE T	8,240.56	0.00																																											
COLUMNA CIRCULAR DE ESTRUCTURA DE AC	25,703.50	0.00																																											
SUMINISTRO, HABILITADO Y COLOCACION E	83,543.20	0.00																																											
SUMINISTRO, HABILITADO Y COLOCACION DE	49,612.40	0.00																																											
SUMINISTRO, HABILITADO Y COLOCACION E	6,410.00	0.00																																											
SUMINISTRO E INSTALACION LAMINA ZINTEC	155,297.41	0.00																																											
SUMINISTRO Y COLOCACION DE CANALON S	9,248.30	0.00																																											
TOTAL	318,885.51																																												

MONTRO AUTORIZADO:	318,885.51	CIVA			
MONTRO DEL PRESUPUESTO BASE:	318,885.51	CIVA			
VALIDACION DEL PROYECTO:	EXISTE <input type="checkbox"/> NO EXISTE <input type="checkbox"/>	SI <input type="checkbox"/> NO AFILIA <input type="checkbox"/>			
DEPENDENCIA QUE VALIDA:		FECHA			
FACTIBILIDAD DEL PROYECTO:	EXISTE <input type="checkbox"/> NO EXISTE <input type="checkbox"/>	SI <input type="checkbox"/> NO AFILIA <input type="checkbox"/>			
DEPENDENCIA QUE OTORGA LA FACTIBILIDAD:		FECHA			
META PROGRAMADA:	1.00	UNIDAD:	EDX	REAL:	1.00
AVANCE FISICO:	PROGRAMADO:	8.00	REAL:	8.00	
TIPO DE LICITACION:	ADJUDICACION DIRECTA INVITACION A MENOS 3 PERSONAS LICITACION PUBLICA		SI <input checked="" type="checkbox"/>	FECHA:	25/04/2015
NO. DE CONTRATO:	201330041010				
MONTRO CONTRATADO:	318,885.51	CIVA			
PERIODO DE EJECUCION:	INICIO:	6/05/2015	REAL:	02/05/2015	
	TERMINO:	1/10/2015			
	DIAS:	187.00		0.00	
CONTRATISTA:	DE LA OBLIZ MARQUEZ ADOFAC				
MEDIALIDAD DE CONTRATACION:	PERO DISMINUTIVO PEJICO ALZADO PEJICO Llave EN MANO		SI <input checked="" type="checkbox"/>	NO AFILIA <input type="checkbox"/>	
ANTICIPO:	MONTRO:	113,000.00	FECHA DE PAGO:	13/05/2015	
TIPO DE FIANZA:	FECHA DE PAGO:		CUMPLIMIENTO:	VICIOS OCULTOS	
MONTRO AFIANZADO:	113,000.00		1,896.95		
AFIANZA NOMA:	OSAMA		OSAMA		
N. DE PLANZA:	63135		63202		
FECHA:	25/04/2015		28/04/2015		
CONVENIO MODIFICACION:	MONTO: PLAZO: NO AFILIA		SI <input type="checkbox"/>	NO AFILIA <input type="checkbox"/>	
MONTRO TOTAL CONTRATADO (CONVENIO + CONTRATO) DE OBRA:		318,885.51		CIVA	

<p>GUAFINO DE LA OBLIZ MARQUEZ ADOFAC LICITACION</p>	<p>RAMON A. MARQUEZ ORDOZ DIRECTOR DE OBRAS</p>
--	---

FORMATO 1

**H. AYUNTAMIENTO DE CERRO AZUL, VER.
 REPORTE FOTOGRÁFICO DURANTE EL PROCESO DE EJECUCIÓN DE LA OBRA**

DATOS GENERALES

Municipio: CERRO AZUL

No. de obra: 2016300341010

Localidad: CERRO AZUL

Periodo: JULIO

Ejercicio fiscal: EJERCICIO 2016

Número de estimación:

FONDO DE APORTACIONES PARA LA
 INFRAESTRUCTURA SOCIAL MUNICIPAL Y DE LAS
 DEMARCACIONES TERRITORIALES DEL DISTRITO
 FEDERAL

Descripción:

CONSTRUCCIÓN DE TECHADO EN LA ESCUELA PRIMARIA "HENRY FORD", DE LA COLONIA LA CEIBA, EN EL MUNICIPIO DE CERRO AZUL, VER.

Fuente de Financiamiento:

Fecha de revisión: 24/08/2016

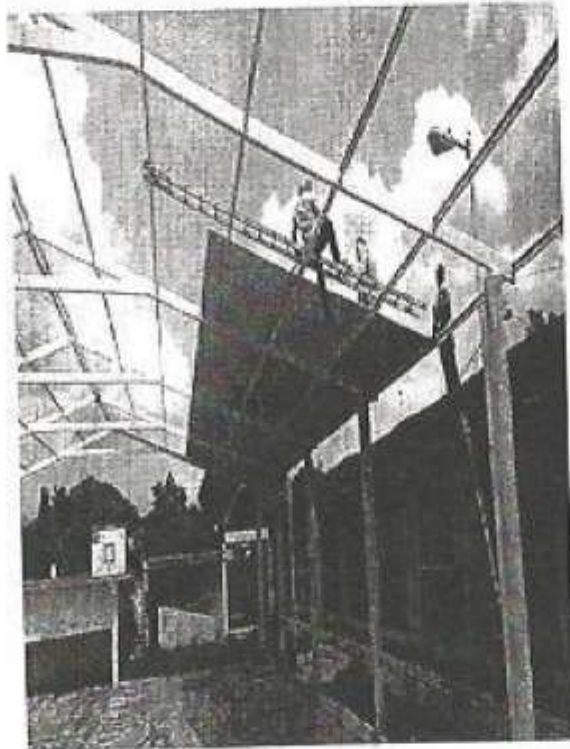

Concepto de obra ejecutado:
 fabricación de estructura y colocación
 de lamina estructural



Concepto de obra ejecutado:
 trabajos terminados

Observaciones:

trabajos en proceso

Gustavo Castillo Garcia
 supervisor
 Supervisor responsable

- c.c.p. Presidente Municipal
- c.c.p. Contralor Interno
- c.c.p. Tesorero Municipal
- c.c.p. Director de Obras Públicas
- c.c.p. Orfis

H. AYUNTAMIENTO DE CERRO AZUL, VER.
ESTADO MENSUAL DE OBRAS POR CONTRATO

EJERCICIO 2014

FECHA DE ELABORACION
14/08/2014
RESULTADO REPORTA
100%

DATOS GENERALES

MUNICIPIO: CERRO AZUL LOCALIDAD: CERRO AZUL DESCRIPCION DE LA OBRA: CONSTRUCCION DE TENDON EN LA ESCUELA PRESECUNDARIA "EMILIANO ZAPATA" DE LA COMUNA MIRADOR EN EL MUNICIPIO DE CERRO AZUL, VER.
FUENTE DE FINANCIAMIENTO: RIA SOCIAL MUNICIPAL Y DE LAO DEMA No. DE OBRA: 20140001001

ANTECEDENTES:

CUENTA CON PROYECTO EJECUTIVO: SI NO

GRADOS REALIZADOS CON FISM-OP:

GRADO DE REZAGO SOCIAL:

GRUPO SOCIAL: ALTO MEDIO BAJO MUY BAJO OTRO

TIPO DE ZONA: URBANA CLAVE ADEB:

SE ENCUENTRA EN URB. EXP: SI NO

SE ENCUENTRA EN EL CATALOGO DEL FADE: SI NO

TIPO DE CONTRACCION DEL PROYECTO:

DIRECTA INCORRECTA COMPLEMENTARIA

PROYECTO ESPECIAL: CUENTA CON OPINION FAVORABLE SI NO

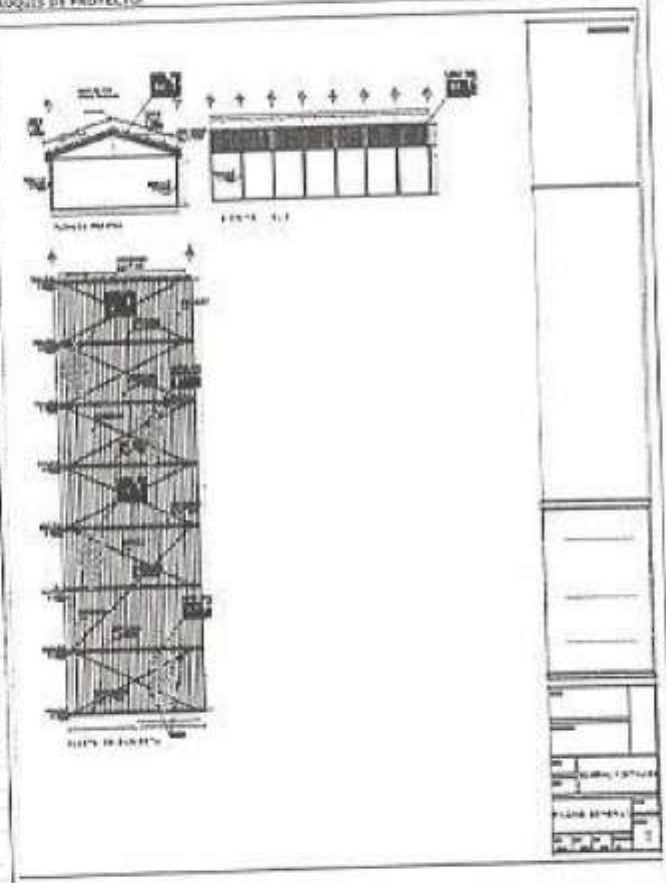

COORDENADAS DE GEORREFERENCIA

LATITUD: 0.00000000 LONGITUD: 0.00000000

PARTIDAS DEL PRESUPUESTO CONTRATADO

PARTIDA	MONTO	%
FABRICACION Y COLOCACION DE BASE DE A	4,175.00	0.00
SUMINISTRO Y COLOCACION DE CANTON E	14,679.00	0.00
SUMINISTRO E INSTALACION LAMINA ZINTEC	62,400.00	0.00
SUMINISTRO, HABILITADO Y COLOCACION C	3,295.00	0.00
SUMINISTRO, HABILITADO Y COLOCACION S	21,504.00	0.00
SUMINISTRO, HABILITADO Y COLOCACION I	77,336.00	0.00
COLUMNA CIRCULAR DE ESTRUCTURA DE NO	20,546.00	0.00
SUMINISTRO Y ELABORACION DE BANDO DE	6,943.00	0.00
ZAPATA DE CONCRETION, SECCION 1-40 X	10,825.00	0.00
PLANTILLA DE 1 CM DE ESPESOR DE CONCR	2,061.00	0.00
ELICACION A MANO EN CENOS MATERIAL S	2,495.00	0.00
RELLENO Y COMPACTADO CON PIEDRA DE MA	1,605.00	0.00
TRAZO Y AVISACION DE TERRENO PLANO I	2,143.00	0.00
TOTAL	208,419.00	

MONTO AUTORIZADO: 300,000.00 CIVA

MONTO DEL PRESUPUESTO BASE: 300,000.00 CIVA

VALIDACION DEL PROYECTO: EXISTE NO EXISTE X NO APLICA

DEPENDENCIA QUE VALIDA: FECHA

FACTIBILIDAD DEL PROYECTO: EXISTE NO EXISTE X NO APLICA

DEPENDENCIA QUE OTORGA LA FACTIBILIDAD: FECHA

METR. PROGRAMADA: 1.00 UNIDAD: PJA REAL: 3.00

AVANCE FISICO: PROGRAMADO: 10.00 REAL: 10.00

TIPO DE LICITACION: ASOCIACION DIRECTA ENTIDAD Y MENOS 3 PERSONAS X 21/03/2014

SECCION PUBLICA

NO. DE CONTRATO: 20140001001

MONTO CONTRATADO: 208,419.00 CIVA

PERIODO DE EJECUCION: INICIO: 05/05/2014 REAL: 22/05/2014

TERMINO: 21/06/2014

DIAS: 0.00 OBR: 0.00

CONTRATISTA: DE LA TRUC MARQUE ADUO

MODALIDAD DE CONTRATACION: MEDIOS UNITARIOS X

PRECIO ALZADO

NETO

LAJES EN PLANO

APLICA X NO APLICA

ANTICIPA: MONTO: 30,000.00 PORCENTAJE: 30.00

FECHA DE PAGO: 27/05/2014

TIPO DE PLANEA: MONTO O ALZANZO: 30,000.00 CUMPLIMIENTO: 26,302.17 VICELOCUTOR

AFIANZADOR: 906444 206444

RS. DE PLANEA: 146,2052 144,350

FECHA: 25/04/2014 23/04/2014

CONVENIO INDICADORIOS: MONTO: EXISTE FIRMADO: FECHA: NO EXISTE NO APLICA

MONTO TOTAL CONTRATADO (CONVENIO + CONTRATO) DE OBR: 208,419.00

GUAYACATELLO GARCIA MARIANO

MARCELA MARQUE ADUO DIRECTORA OBRAS

REGISTRO 1

II. AYUNTAMIENTO DE CERRO AZUL, VER.
ESTADO MENSUAL DE OBRAS POR CONTRATO



EJERCICIO 2014

FECHA DE ELABORACION:	24/05/2014
MES QUE SE REPORTA	JULIO

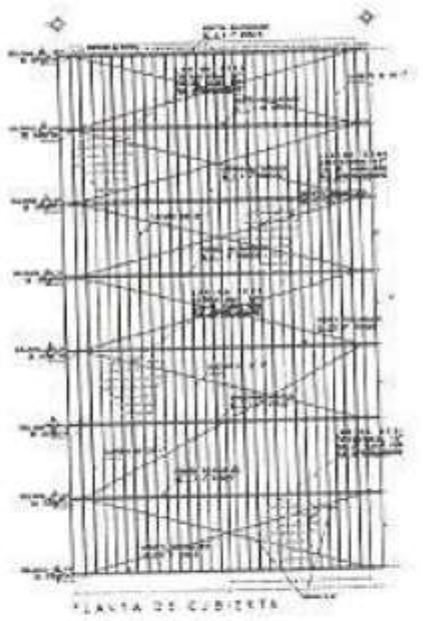
DATOS GENERALES					
MUNICIPIO:	CERRO AZUL	LOCALIDAD:	CERRO AZUL	DESCRIPCION DE LA OBRA:	CONSTRUCCION DE TENDIDO DE LA ESCUELA PRIMARIA RURAL "JUSTO SIERRA" DE LA COMUNIDAD DE SAN FELIPE, EN EL MUNICIPIO DE CERRO AZUL, VER.
FUENTE DE FINANCIAMIENTO:	IRA SOCIAL, MUNICIPAL Y DE LAS OBRAS	Nº DE OBRAS:	201400041013		
ANTECEDENTES:		CONDICIONES DE PROYECTO:			
CUENTA CON PROYECTO EJECUTIVO:	SI	NO			
OBRAS REALIZADAS CON FISH-BIT					
GRADO DE REZAGO SOCIAL:					
MUY ALTO	ALTO	NOTO	BAJO	MUY BAJO	OTRO
TIPO DE OBRAS:					
URBANA		CLAVE ASB:			
SE ENCUENTRA EN AVANZO:		M	K	NO	
SE ENCUENTRA EN EL CATALOGO DEL PAIS:		SI	X	NO	
TIPO DE CONTRACCION DEL PROYECTO:					
DIRECTA		INDIRECTA	COMPLEMENTARIA	X	
PROYECTO ESPECIAL:		CUENTA CON OBRAS EXISTENTES		M	
		NO EXISTENTES		NO	X
COORDENADAS DE GEOREFERENCIA:					
LATITUD: 0.00000000		LONGITUD: 0.00000000			
PARTIDAS DEL PRESUPUESTO CONTRATADO:					
PARTIDA	CANTIDAD	UNIDAD	PRECIO UNITARIO	MONTOS	
TRAZO Y FUNDACION DE TERRENO PLANO Y	3,143.00	M ²	0.00	0.00	0.00
EXCAVACION EN ZEPA POR MENOS DE 1.00	1,487.00	M ³	0.00	0.00	0.00
PLANTILLA DE 3 CM PARA DESPLAZO DE CE	3,247.00	M ²	0.00	0.00	0.00
ZANATA DE CIMENTACION ASISTIDA DE 1.00	15,107.00	M ³	0.00	0.00	0.00
DADO EN ZANATA DE CIMENTACION DE 4.00	15,278.00	M ³	0.00	0.00	0.00
COLUMNA DE ZEPA DE SECCION CIRCULAR,	28,596.00	M ³	0.00	0.00	0.00
SUMINISTRO, INSTALADO Y COLOCACION E	30,611.00	M ³	0.00	0.00	0.00
SUMINISTRO, INSTALADO Y COLOCACION E	42,679.00	M ³	0.00	0.00	0.00
SUMINISTRO Y COLOCACION DE BARRAS DE	30,589.00	M ³	0.00	0.00	0.00
SUMINISTRO Y COLOCACION DE BARRAS DE	1,902.00	M ³	0.00	0.00	0.00
IMPRESA GENERAL DURANTE LA OBRAS	3,011.00	M ²	0.00	0.00	0.00
TOTAL	74,552.00				



MONTO AUTORIZADO:	356,912.00	COTA			
MONTO DEL PRESUPUESTO BASA:	336,912.00	COTA			
VALIDACION DEL PROYECTO:	EXISTE	NO EXISTE	X	NO APLICA	
DEPENDENCIA QUE VALIDA:				NOVA	
FACTIBILIDAD DEL PROYECTO:	EXISTE	NO EXISTE	X	NO APLICA	
DEPENDENCIA QUE DETERMINA LA FACTIBILIDAD:				FECHA	
META PROGRAMADA:	1.00	UNIDAD:	RA	REAL:	1.00
AVANCE FISICO:	PROGRAMADO:	13.00	REAL:	13.00	
			EXISTE	FECHAS	
EPO DE UTILIZACION:	ADJUDICACION DIRECTA	INSTANCIA A MENOS DE PERSONAS	X	28/03/2014	
	LICITACION PUBLICA				
Nº DE CONTRATO:	201400041013				
MONTO CONTRATADO:	276,511.79	COTA	REAL		
	PROGRAMADA		REAL		
PERIODO DE EJECUCION:	INICIO	02/05/2014	REAL	22/05/2014	
	TERMINO	31/10/2014			
	DIAS	180.00		0.00	
CONTRATISTA:	BUDONORO HERIBERTO EDUARDO				
MODALIDAD DE CONTRATACION:	PRECIOS UNITARIOS				X
	PRECIO ALZADO				
	MONTO				
	CLAVE EN PLANO				
	APLICA		NO APLICA	X	
ANTICIPO:	MONTO	PORCENTAJE			
	FECHA DE PAGO				
TIPO DE PAGA:	ANTICIPO	COMPLETADO	SUCESOS OCURRIDOS		
MONTO AFANZADO:		25,000.00			
APORTE OBRERA:		250,000.00			
Nº DE FIANZA:		121-03-01 Y			
FECHA:		02/05/2014			
CONVENIO MODIFICATORIO:	MONTO	EXISTE	INPORTE PAREDO	FECHA	
	PLAZO				
	NO APLICA				
MONTO TOTAL CONTRATADO (CONVENIO + CONTRATO) DE OBRAS:	306,511.79	COTA			

H. AYUNTAMIENTO DE CERRO AZUL, VER. REPORTE FOTOGRÁFICO DURANTE EL PROCESO DE EJECUCIÓN DE LA OBRA

DATOS GENERALES

Municipio: CERRO AZUL
No. de obra: 2016300341013

Localidad: CERRO AZUL
Periodo: JULIO

Ejercicio fiscal: EJERCICIO 2016
Número de estimación:

Descripción: CONSTRUCCIÓN DE TECHADO EN LA ESCUELA PRIMARIA RURAL FEDERAL "JUSTO SIERRA" DE LA COMUNIDAD DE JUAN FELIPE, EN EL MUNICIPIO DE CERRO AZUL VER.

Fuente de Financiamiento:
Fecha de revisión: 24/08/2016

FONDO DE APORTACIONES PARA LA INFRAESTRUCTURA SOCIAL MUNICIPAL Y DE LAS DEMARCACIONES TERRITORIALES DEL DISTRITO FEDERAL.

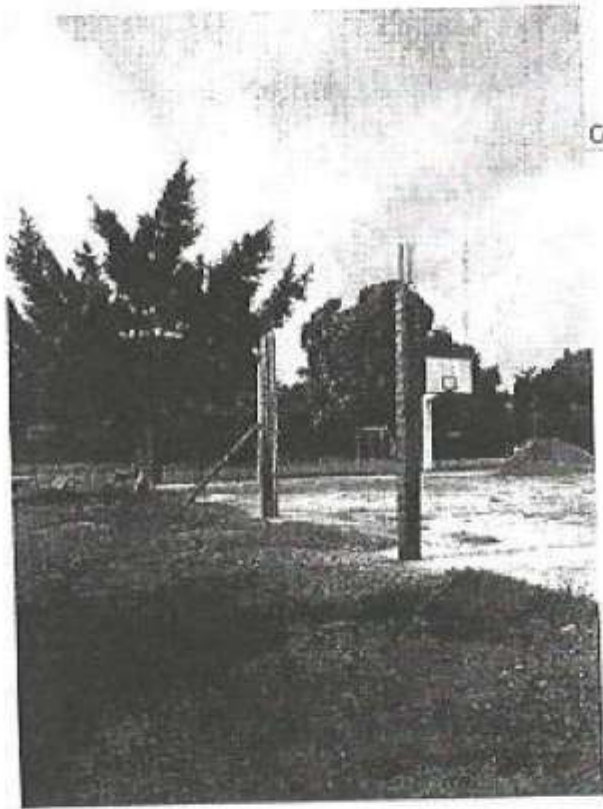

Concepto de obra ejecutado:
columnas de concreto armado

Observaciones:

trabajos en proceso

gustavo castillo garcia
supervisor
Supervisor responsable

- c.c.p. Presidente Municipal
- c.c.p. Contralor Interno
- c.c.p. Tesorero Municipal
- c.c.p. Director de Obras Públicas
- c.c.p. Orfis

H. AYUNTAMIENTO DE CERRO AZUL, VER.
ESTADO MENSUAL DE OBRAS POR CONTRATO

EJERCICIO 2018

FECHA DE ELABORACION:	14/06/2018
MES QUE SE REPORTA:	JUNIO

DATOS GENERALES

MUNICIPIO:	CERRO AZUL	LOCALIDAD:	CERRO AZUL	BENEFICIARIO DE LA OBRA:	REHABILITACION CON CONCRETO HIDRAULICO DE LA CALLE ANILOLO LOPEZ PARTE DE LA COLONIA LAZARO CARRERAS, EN EL MUNICIPIO DE CERRO AZUL, VER.
FUENTE DE FINANCIAMIENTO:	IVA SOCIAL MUNICIPAL Y DE LAS OBRAS	Nº. DE OBRA:	20180001015		

ANTECEDENTES					
CUENTA CON PROYECTO RESOLVIDO:	SI <input type="checkbox"/> NO <input checked="" type="checkbox"/>				
OBRAS REALIZADAS CON FOM-OPF					
GRADO DE RIESGO SOCIAL:					
MUY ALTO	ALTO	NINGUNO	BAJO	MUY BAJO	NINGUNO
TIPO DE ZONA:		URBANA		CLASE AGRI:	
SE ENCUENTRA EN UNA CAD:		SI <input type="checkbox"/>	X <input checked="" type="checkbox"/>	NO <input type="checkbox"/>	
SI ENCUENTRA EN EL CATALOGO DEL INDI:		SI <input type="checkbox"/>	X <input checked="" type="checkbox"/>	NO <input type="checkbox"/>	
TIPO DE CONTRIBUCION DEL PROYECTO:		DIRECTA		INDIRECTA	
CONVENIENTERIA:		SI <input checked="" type="checkbox"/>		NO <input type="checkbox"/>	
PROYECTO ESPECIAL:		CUENTA CON OBRAS FINANCIABLES		SI <input type="checkbox"/> NO <input checked="" type="checkbox"/>	
COORDENADAS DE OBRAS REFERENCIA:		LATITUD 0.00000000		LONGITUD 0.00000000	
PARTIDAS DEL PRESUPUESTO CONTRATADO:		PARTIDA		MONTOS	
		MONTOS		%	
		Limpieza de sitios para el inicio de obra		12,321.00 3.00	
		Suministro y aplicacion de pintura de color		2,432.00 3.00	
		Relevo topografico (sin plan de mano)		100.00 0.00	
		ELABORACION DE QUOTACION TRAZO		55,418.00 0.00	
		EXCAVACION A MANO EN OBRAS PLATAS		9,830.00 0.00	
		TRAZO Y ALINEACION DE TERRENO PLAT		614.20 0.00	
		Suministro y aplicacion de curacion		2,384.00 0.00	
		Suministro y aplicacion de juntas de dilatacion		5,792.00 0.00	
		Suministro y aplicacion de pintura de l		4,100.00 0.00	
		Suministro y aplicacion de concreto refor		320,707.00 0.00	
		Suministro y colocacion de malla de acero		33,810.00 0.00	
		Adaptar el sendero existente sucesoriente		79,814.00 0.00	
		Acercar el camino de kilometros de mo		17,313.00 0.00	
		Carga por maquina (cargador frontal CAT		14,140.00 0.00	
		Base de concreto 20-20% (carga 1.02) de		60,542.32 0.00	
		Compactacion del terreno terminado con ma		1,084.30 0.00	
		Extraccion por medio de maquina para el		31,953.00 0.00	
		TRAZO Y ALINEACION DE TERRENO PLAT		1,280.00 0.00	
		TOTAL:		604,895.30	

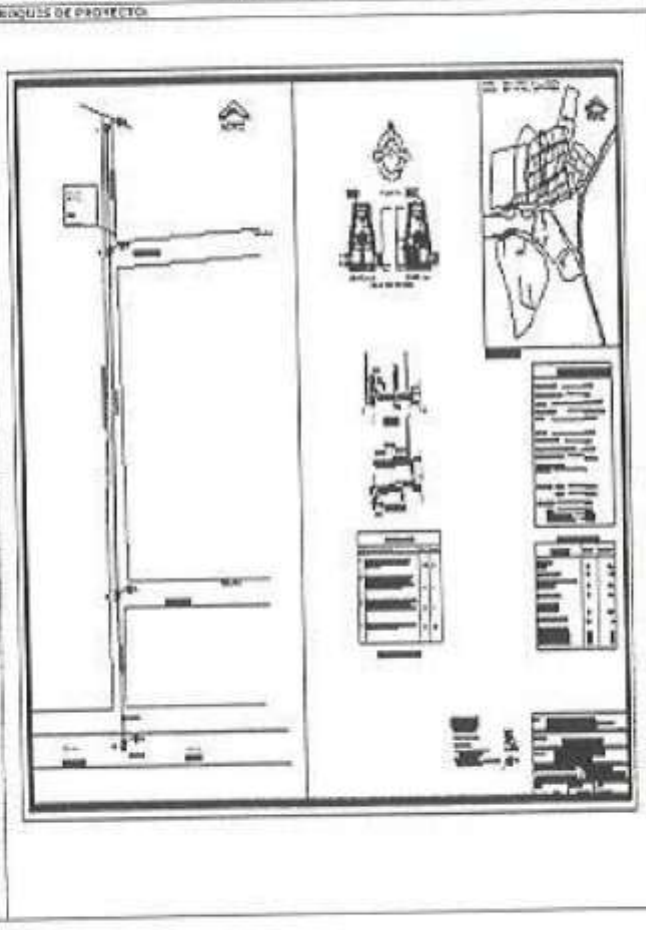

MONTRO AUTORIZADO:	794,400.00	C/M			
MONTRO DEL PRESUPUESTO BASE:	794,400.00	C/M			
VALIDACION DEL PROYECTO:	EXISTE	NO EXISTE	NO APLICA	X	
DEPENDENCIA QUE VALIDA:	FECHA:				
FACTIBILIDAD DEL PROYECTO:	EXISTE	NO EXISTE	NO APLICA	X	
DEPENDENCIA QUE OTORGA LA FACTIBILIDAD:	FECHA:				
FECHA PROGRAMADA:	270.00	UNIDAD:	H2	REAL:	770.00
AVANCE FISICO:	PROGRAMADO:	10.00	REAL:	10.00	
			EXISTE	FECHA:	
TIPO DE LICITACION:	ABANDONACION DIRECTA	INVITACION A PRECIOS Y PERSONAS	X	26/03/2018	
	LICITACION PUBLICA				
NO. DE CONTRATO:	20180001015				
MONTRO CONTRATADO:	54,100.72	C/M	REAL		
PERIODO DE EJECUCION:	INICIO	05/06/2018	FIN	05/06/2018	
	TERMINO	30/06/2018			
	DIAS	310.00		1.00	
CONTRATISTA:	JESUS DE JESUS MORENO LOZAN				
MODALIDAD DE CONTRATACION:	PRECIOS UNITARIOS	X			
	PRECIO ALZADO				
	MANTENIMIENTO				
	CLAVE EN MANO				
	APLICA	NO APLICA	X		
ANTICIPO:	MONTRO:	PORCENTAJE:			
	FECHA DE PAGO:	CUMPLIMIENTO	VICIOS OCULTOS		
	ANTICIPO	50.00			
TIPO DE FIANZA:	ALFANDEADOR:				
MONTRO AFIANZADO:	POLICIA FEDERAL				
AFIANZADORA:	168883-001				
Nº. DE FIANZA:	22/04/2018				
FECHA:	EXISTE	INEXISTE	FECHA:		
CONVENIO HOSPICIARIO:	MONTRO	FECHA:			
	PLAZO	NO APLICA			
MONTRO TOTAL CONTRATADO (CONVENIO + CONTRATO) DE OBRA:	794,400.00				
	DISTRIC. OBRAS Y SERVICIOS			C/M	
	MUNICIPIO DE CERRO AZUL				
	DIRECTOR DE OBRAS				
	FIRMADO (E)				

**H. AYUNTAMIENTO DE CERRO AZUL, VER.
 REPORTE FOTOGRÁFICO DURANTE EL PROCESO DE EJECUCIÓN DE LA OBRA**

DATOS GENERALES

Municipio: CERRO AZUL	Localidad: CERRO AZUL	Ejercicio fiscal: EJERCICIO 2016
No. de obra: 2016300341015	Periodo: JULIO	Número de estimación:
Descripción: REHABILITACIÓN CON CONCRETO HIDRAULICO DE LA CALLE ADOLFO LOPEZ MATEOS DE LA COLONIA LAZARO CARDENAS, EN EL MUNICIPIO DE CERRO AZUL, VER.		Fuente de Financiamiento: FONDO DE APORTACIONES PARA LA INFRAESTRUCTURA SOCIAL MUNICIPAL Y DE LAS DEMARCACIONES TERRITORIALES DEL DISTRITO FEDERAL
		Fecha de revisión: 24/08/2016

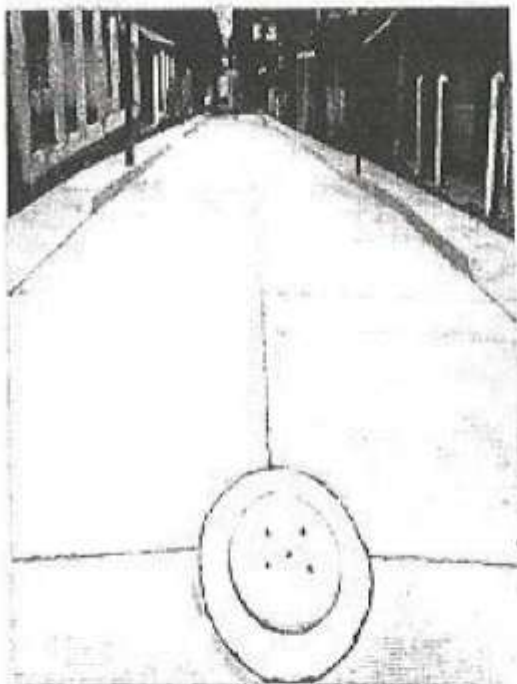

Concepto de obra ejecutado:
 fabricación de pavimento, aplicación de pintura y limpieza general de obra

Observaciones:



 gustavo castillo garcia
 supervisor
 Supervisor responsable

- c.c.p. Presidente Municipal
- c.c.p. Contralor Interno
- c.c.p. Tesorero Municipal
- c.c.p. Director de Obras Públicas
- c.c.p. Orfis

H. AYUNTAMIENTO DE CERRO AZUL, VER.

REPORTE FOTOGRÁFICO DURANTE EL PROCESO DE EJECUCIÓN DE LA OBRA

DATOS GENERALES

Municipio: CERRO AZUL

Localidad: CERRO AZUL

Ejercicio fiscal: EJERCICIO 2016

No. de obra: 2016300341017

Periodo: JULIO

Número de estimación:

Descripción: CONSTRUCCIÓN DE GUARNICIONES Y BANQUETAS DE LA CALLE HERIBERTO BERRONES DE LA COLONIA VELLE BERDE, EN EL MUNICIPIO DE CERRO AZUL, VER.

Fuente de Financiamiento: FONDO DE APORTACIONES PARA LA INFRAESTRUCTURA SOCIAL MUNICIPAL Y DE LAS DEMARCACIONES TERRITORIALES DEL DISTRITO

Fecha de revisión: 24/08/2016



Concepto de obra ejecutado:
CIMBRADO EN GUARNICIONES Y COLADO DE LAS MISMAS



Concepto de obra ejecutado:
FABRICACION DE BANQUETAS DE 10 CMS DE ESPESOR



Observaciones:

TRABAJOS EN PROCESO

Gustavo Castillo Garcia
gustavo castillo garcia
supervisor
Supervisor responsable

- c.c.p. Presidente Municipal
- c.c.p. Contralor Interno
- c.c.p. Tesorero Municipal
- c.c.p. Director de Obras Publicas
- c.c.p. Orfs

**H. AYUNTAMIENTO DE CERRO AZUL, VER.
 REPORTE FOTOGRÁFICO DURANTE EL PROCESO DE EJECUCIÓN DE LA OBRA**

DATOS GENERALES

Municipio: CERRO AZUL

No. de obra: 2016300341018

Localidad:

CERRO AZUL

Periodo:

JULIO

Ejercicio fiscal:

EJERCICIO 2016

Número de estimación:

01

Descripción:

AMPLIACIÓN DE VIVIENDA RURAL DEL MUNICIPIO DE CERRO AZUL VERACRUZ

Fuente de Financiamiento:

FONDO DE APORTACIONES PARA LA
 INFRAESTRUCTURA SOCIAL MUNICIPAL Y
 DE LAS DEMARCACIONES TERRITORIALES
 DEL DISTRITO FEDERAL

Fecha de revisión:

24/08/2016



Concepto de obra ejecutado:

FABRICACION DE LOSA MACIZA DE 10 CMS DE
 ESPESOR

Observaciones:

trabajos en proceso

gustavo castillo garcia

supervisor

Supervisor responsable

- c.c.p. Presidente Municipal
- c.c.p. Contralor Interno
- c.c.p. Tesorero Municipal
- c.c.p. Director de Obras Públicas
- c.c.p. Orfis



Sistema de Información Municipal de Veracruz SIMVER

Recibo No. EMO/2016/CERRO AZUL/12442

C. Ludyvina Ramírez Ahumada
CERRO AZUL
PRESENTE.

ACUSE DE RECIBO DE INFORMACIÓN

Fecha de recepción de documentación:	24/08/2016
Fecha de vencimiento del plazo de entrega:	25/08/2016
Reporte:	Reporte Mensual de Estados de Obra
Periodo:	JULIO
Fuente de financiamiento:	FONDO DE APORTACIONES PARA EL FORTALECIMIENTO DE LOS MUNICIPIOS Y DE LAS DEMARCACIONES TERRITORIALES DEL DISTRITO FEDERAL
¿Incluye anexos?	Sí
Recibo generado por:	Gustavo Castillo García
Observaciones:	

Cadena original:

GwSsAK7PZblS0aj1lwmwcfpsWHfgxqSAtyfbqJNPGwuVx+5iC0cYqDWRcca36YzbgivfTL042w8En79CH1
WQdS0AF2kATJ4hGfE0rrwanQVFU2eTj1I4dhwfZAu0RO28z1CBPuzUc2FPPSHwMVzB/
dc0AGWdfzcRjQ563hrrFYOsM=



"El presente documento se emite de conformidad a lo dispuesto por el artículo 37 de la Ley de Fiscalización Superior y Rendición de Cuentas para el Estado de Veracruz de Ignacio de la Llave; el cual, no exige de solicitudes complementarias y/o aclaratorias, así como de revisiones posteriores por parte de este Organismo Fiscalizador."



Anexo al oficio No. EMO/2016/CERRO AZUL/12442

Número Obra	Descripción	Formato 09H	Formato 09V	Formato 11	Formato 12
2016300340018	MANTENIMIENTO DE LA RED ELECTRICA DEL ALUMBRADO PUBLICO	No	No	No	No
2016300340019	REHABILITACIÓN CON CONCRETO HIDRÁULICO DE LA CALLE MARÍA DIVINA EN LA COL. FAJA DE ORO, DEL MUNICIPIO DE CERRO AZUL, VER.	No	Si	Si	No
2016300340021	REHABILITACIÓN CON CONCRETO HIDRÁULICO DE LA CALLE AMADO NERVO DE LA COL. LAZARO CARDENAS, DEL MUNICIPIO DE CERRO AZUL, VER.	No	No	No	No
2016300340022	REHABILITACIÓN DE LA CANCHA DE USOS MÚLTIPLES DE LA COLONIA MIRADOR, EN EL MUNICIPIO DE CERRO AZUL, VER.	No	Si	Si	No

EMO/2016/CERRO AZUL/12442



SELLO DIGITAL

GwSsAK7P2cIS0ajDwppwcfpsWHfgacSAmyFbcjNFGwuVx+S C0cYedWR0ca36YzbgjvT.042wBE+79Ch1WQd50A2kATj4*GREJmwanQvFU2eTj14d5twc2AuDR028z1C9Pu2Uc2PPShwMVvB/Gc0AGWDFcR0563wFYD1M=

M. AYUNTAMIENTO DE CERRO AZUL, VER.
ESTADO MENSUAL DE OBRAS POR CONTRATO

EBP000 2016

FECHA DE ELABORACIÓN:	24/08/2015
MES QUE SE REPORTA	3/10

DATOS GENERALES

MUNICIPIO:	CERRO AZUL	LOCALIDAD:	CERRO AZUL	DESCRIPCIÓN DE LA OBRA:	REHABILITACIÓN CON CONCRETO HIDRALUJO DE LA CALLE MARÍA DIVINA EN LA COL. FAJA DE ORO, DEL MUNICIPIO DE CERRO AZUL, VER
FRONTE DE FINANCIAMIENTO:	DE LOS MUNICIPIOS Y DE LAS DE	No. DE OBRA:	2016300340019		

ANTECEDENTES:

CUENTA CON PROYECTO EJECUTIVO:	SI	NO
	X	

CROQUÉS DE PROYECTO:

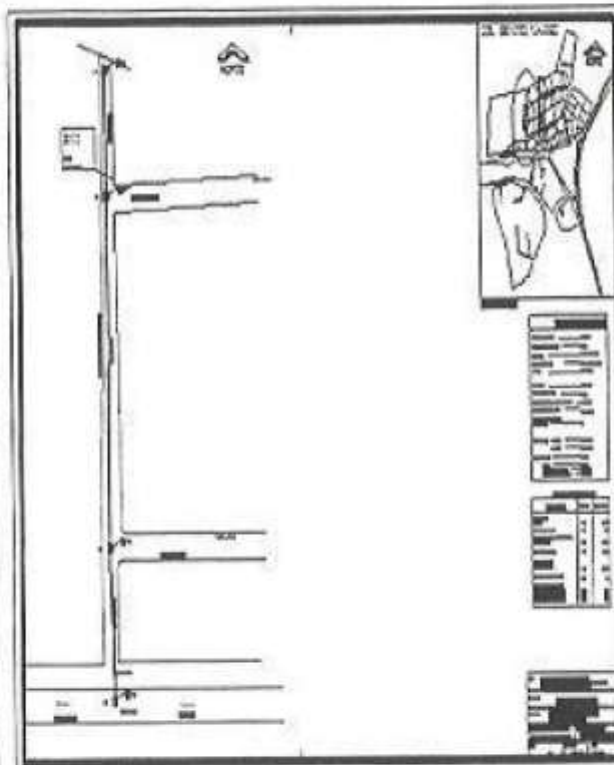

OBRAS REALIZADAS CON FISM-DF

GRADO DE RIESGO SOCIAL:

MUY ALTO	ALTO	MEDIO	BAJO	MUY BAJO	0100
----------	------	-------	------	----------	------

TIPO DE ZONA:

RURAL	CLAVE
URBANA	AGERL

SE ENCUENTRA EN UNA ZAF:

SI	X	NO
----	---	----

SE ENCUENTRA EN EL CATÁLOGO DEL PAIS:

SI	X	NO
----	---	----

TIPO DE CONTRIBUCIÓN DEL PROYECTO:

DIRRECTA	INDIRECTA	COMPLEMENTAR
		X

PROYECTO ESPECIAL:

CUENTA CON OPCIÓN FAVORABLE	SI	NO
	X	

COORDENADAS DE GEORREFERENCIA

LATITUD	19.00000000	LONGITUD	100.00000000
---------	-------------	----------	--------------

PARTIDAS DEL PRESUPUESTO CONTRATADO

PARTIDA	MONTO	N
SUMINISTRO Y COLOCACION DE TUB	126,521.00	0.00
SUMINISTRO Y FABRICACION DE	18,245.00	0.00
CONSTRUCCION DE TRABAJO TC	12,257.00	0.00
RELLENO COMPACTADO CON PISON C	1,535.00	0.00
EXCAVACION POR MEDIOS MECAN	3,898.00	0.00
TRAZO Y NIVELACION DE TERRENO	120.00	0.00
RELEVANTO Y APLICACION DE	14,376.00	0.00
BARQUETA DE CONCRETO HCHO	77,826.00	0.00
ACARreo EN CARRION TER. KI	572.00	0.00
CARRIO EN MAQUINA (GRABADOR FR	141.00	0.00
RELLENO COMPACTADO CON PISON C	2,537.00	0.00
FABRICACION DE GUARNICION TRA	125,708.00	0.00
APORTE DE TALUCES Y FONDO A MA	12,693.00	0.00
EXCAVACION CON HERBAMENTA I	9,129.00	0.00
TRAZO Y NIVELACION DE TERRENO	2,695.72	0.00
ANUNCIOS ESPECIALES	1,823.00	0.00
LIMPIEZA DE TERRENO PLANO A MA	2,232.00	0.00
RENOVACION DE PISO DE VISTA I	4,404.00	0.00
SUMINISTRO Y COLOCACION DE	4,463.00	0.00
CORTA CON DISCO DE 3.18 CM. DE ES	1,841.00	0.00
CUNTA DE DESVIACION A BASE DE VAI	813,261.72	0.00
REVENIMENTO DE CONCRETO HECHO	275,200.00	0.00
SUMINISTRO Y COLOCACION DE MALL	20,694.00	0.00
ACARreo EN CARRION TER. KI	2,751.00	0.00

MONTO AUTORIZADO:	943,419.93	GTVA				
MONTO DEL PRESUPUESTO BASE:	943,419.93	GTVA				
VALIDACION DEL PROYECTO:	EXISTE	NO EXISTE	NO APLICA	X		
DEPENDENCIA QUE VALEDA:				FECHA		
FACTIBILIDAD DEL PROYECTO:	EXISTE	NO EXISTE	NO APLICA	X		
DEPENDENCIA QUE OTORGA LA FACTIBILIDAD:				FECHA		
META PROGRAMADA:	688.00	UNIDAD:	M2	REAL:	688.00	
AVANCE FISICO:	PROGRAMADO:	10.00	REAL:	10.00	EXISTE	FECHAS

TIPO DE LICITACION:	ADJUDICACION DIRECTA	INVITACION A MENOS DE 3 PERSONAS	X	18/03/2015
	LICITACION PUBLICA			

NO. DE CONTRATO:	2016300340019		
MONTO CONTRATADO:	813,261.04	GTVA	
PERIODO DE EJECUCION:	PROGRAMADA	REAL	
	INICIO	02/05/2015	02/05/2015
	TERMINO	31/10/2015	
	DIAS	180.00	0.00

CONTRATISTA: INGENIERIA PROYECTOS Y CONSTRUCCION DE OBRA S.A DE C.V.

MODALIDAD DE CONTRATACION:	PRECIOS UNITARIOS	X	
	PRECIO ALZADO		
	MIXTO		
	Llave EN MANO		
	APLICA	X	NO APLICA

ANTICIPO:	MONTO:	283,325.97	PORCENTAJE:	30.00
	FECHA DE PAGO:			11/05/2015

TIPO DE FIANZA:	ANTICIPO	CUMPLIMIENTO	VICIOS OCULTOS
MONTO AFIANZADO:	283,325.97	81,329.79	
AFIANZADORA:	DE FIANZAS MONTERREZ FIANZAS MONTERRE		
No. DE FIANZA:	1704374	1704284	
FECHA:	23/04/2015	26/04/2015	

CONVENIO MODIFICATORIO:	MONTO	FECHA
	PLAZO	
	NO APLICA	

MONTO TOTAL CONTRATADO (CONVENIO + CONTRATO) DE OBRA:	943,419.93	GTVA
---	------------	------

GUAYMO CASTILLO SANCIA SUPERVISOR

MARIELA MAFES ORDONEZ DIRECTORA DE OBRAS

H. AYUNTAMIENTO DE CERRO AZUL, VER.
ESTADO MENSUAL DE OBRAS POR CONTRATO

EJERCICIO 2016

FECHA DE ELABORACIÓN:
24/03/2016
MES QUE SE REPORTA
JUNIO

DATOS GENERALES

MUNICIPIO:	CERRO AZUL	LOCALIDAD:	CERRO AZUL	DESCRIPCIÓN DE LA OBRA:	REHABILITACIÓN CON CONCRETO HIDRAULICO DE LA CALLE MARIA DIVINA EN LA COL. FAJA DE ORO DEL MUNICIPIO DE CERRO AZUL, VER.
FUENTE DE FINANCIAMIENTO:	DE LOS MUNICIPIOS Y DE LAS DE	Nº. DE OBRA:	201600040013		

PARTIDA	MONTO	POLIZAS CHEQUE		FACTURAS					
		Nº.	MONTO	Nº.	IMPORTE OBRA EST.	AMORTIZADO	S. HELLAR	CONTR. ADICIONALES	IMPORTE
CARGA CON MAQUINA (CARGADOR FRONTAL CAT 980 SOBRE NEUMATICOS) DE LOS MATERIALES ALMACENADOS	52,334.00								
01 SUMINISTRO Y APLICAC	18,375.40								
BANQUETA DE CONCRETO	77,809.30								
ACARRIO EN CAMION	573.56								
CARGA CON MAQUINA (CARG	141.19								
RELLENO COMPACTADO CON	2,582.75								
ELABORACION DE GUARNIC	325,758.12								
AFINE DE TALUDES Y FORM	12,897.12								
EXCAVACION CON HERRAM	9,129.10								
TRAZO Y NIVELACION DE	2,595.72								
	1,823.98								
LIMPIEZA DE TERRENO PL	7,220.88								
REINVESTACION DE PISO DE	4,474.65								
SUMINISTRO Y COLOCAC	4,453.14								
JUNTA DE DILATACION BA	13,553.50								
PAVIMENTO DE CONCRET	90,200.00								
SUMINISTRO Y COLOCAC	39,894.08								
ACARRIO EN CAMION	2,753.41								
CARGA CON MAQUINA (CARG	881.04								
OPERACION DE MEXC	12,334.78								
	5,713.15								
TRAZO Y NIVELACION DE	4,422.72								
TOTAL	462,973.19	TOTAL	0.00	TOTAL	0.00	0.00	0.00	0.00	0.00

	REPORTE	
	EXISTE	FECHAS
MONTO PAGADO (EJERCIDO) EN EL MES:	283,025.00	11/05/2016
MONTO PAGADO (EJERCIDO) ACUMULADO:	0.00	
Nº. NOTA DE BITÁCORA A LA QUE CORRESPONDE EL REPORTE:		
PRUEBAS DE LABORATORIO:		
PENQUITO:	0.00	
ACTA ENTREGA RECEPCIÓN:		

AVANCE FISICO REAL												
AVANCE	ENE	FEB	MAR	ABR	MAY	JUN	JUL	AGO	SEP	OCT	NOV	DIC
PROGRAMADO	0.00	0.00	0.00	0.00	0.00	0.45	0.75	0.00	0.00	0.00	0.00	0.00
REAL	0.00	0.00	0.00	0.00	0.00	0.45	0.75	0.00	0.00	0.00	0.00	0.00
DIFERENCIA	0.00	0.00	0.00	0.00	0.00	0.00	0.00	0.00	0.00	0.00	0.00	0.00
DIAS DE ATRASO	0.00	0.00	0.00	0.00	0.00	0.00	0.00	0.00	0.00	0.00	0.00	0.00

OBSERVACIONES:
TRABAJOS EN PROCESO

[Firma]
GUSTAVO CASTILLO BARRA
SUPERVISOR

[Firma]
MARCIA A. VARELA ORDOÑEZ
DIRECTOR DE OBRAS

FORMATO 11

H. AYUNTAMIENTO DE CERRO AZUL, VER.

REPORTE FOTOGRÁFICO DURANTE EL PROCESO DE EJECUCIÓN DE LA OBRA

DATOS GENERALES

Municipio: CERRO AZUL	Localidad: CERRO AZUL	Ejercicio fiscal: EJERCICIO 2016
No. de obra: 2016300340019	Periodo: JULIO	Número de estimación:
Descripción: REHABILITACIÓN CON CONCRETO HIDRÁULICO DE LA CALLE MARÍA DIVINA EN LA COL. FAJA DE ORD, DEL MUNICIPIO DE CERRO AZUL, VER	Fuente de Financiamiento: FONDO DE APORTACIONES PARA EL PORTALEAMIENTO DE LOS MUNICIPIOS Y DE LAS DEMARCAIONES TERRITORIALES	Fecha de revisión: 24/08/2016



Concepto de obra ejecutado:
 aplicación de pintura en guarniciones y
 limpieza general de la obra

Observaciones:

obra terminada

(Handwritten signature)
 gustavo castillo garcia
 supervisor
 Supervisor responsable

- c.c.p. Presidente Municipal
- c.c.p. Contralor Interno
- c.c.p. Tesorero Municipal
- c.c.p. Director de Obras Públicas
- c.c.p. Orfis

H. AYUNTAMIENTO DE CERRO AZUL, VER.
ESTADO MENSUAL DE OBRAS POR CONTRATO

ENERO 2014

FECHA DE ELABORACIÓN:
2014/01/31
MES QUE SE REPORTA:
JULIO

DATOS GENERALES

MUNICIPIO:	CERRO AZUL	LOCALIDAD:	CERRO AZUL	DESCRIPCIÓN DE LA OBRA:	REHABILITACIÓN DE LA DANCA DE USOS MÚLTIPLES DE LA COLONIA HERADOR, EN EL MUNICIPIO DE CERRO AZUL, VER.
FUENTE DE FINANCIAMIENTO:	10 DE LOS MUNICIPIOS Y DE LAS OBRAS	Nº DE OBRA:	20143030012		

Nº. EST.	PARTIDA	MONTO	POLIZA CHEQUE		FACTURAS							
			Nº.	MONTO	Nº.	IMPORTE OBRA EST.	AMORTIZADO	SINULAR	CARGOS ADICIONALES	IMPORTE		
TOTAL	0.00	TOTAL	0.00	TOTAL	0.00	0.00	0.00	0.00				

EXPORTE		
	CIFFRE	FECHAS
MONTO PAGADO (EJERCIDO) EN EL MES:	0.00	
MONTO PAGADO (EJERCIDO) ACUMULADO:	0.00	
Nº. HOJA DE BITÁCORA A LA QUE CORRESPONDE EL REPORTE:		
FEJES DE LABORATORIO:	0.00	
ACTA ENTREGA RECEPCIÓN:		

AVANCE FÍSICO REAL												
AVANCE	ENE	FEB	MAR	ABR	MAY	JUN	JUL	AUG	SEP	OCT	NOV	DIC
PROGRAMADO	0.00	0.00	0.00	0.00	0.00	0.00	0.00	0.00	0.00	0.00	0.00	0.00
REAL	0.00	0.00	0.00	0.00	0.00	0.00	0.00	0.00	0.00	0.00	0.00	0.00
DIFERENCIA	0.00	0.00	0.00	0.00	0.00	0.00	0.00	0.00	0.00	0.00	0.00	0.00
CAS DE ATRASO	0.00	0.00	0.00	0.00	0.00	0.00	0.00	0.00	0.00	0.00	0.00	0.00

OBSERVACIONES:
trabajos terminados

[Handwritten Signature]
ESTIBAN CASTILLO GARCIA
 SUPERVISOR

[Handwritten Signature]
MARCELO RAMOS GARCIA
 DIRECTOR DE OBRAS

NOVIEMBRE 11

**H. AYUNTAMIENTO DE CERRO AZUL, VER.
 REPORTE FOTOGRÁFICO DURANTE EL PROCESO DE EJECUCIÓN DE LA OBRA**

DATOS GENERALES

Municipio: CERRO AZUL	Localidad: CERRO AZUL	Ejercicio fiscal: EJERCICIO 2016
No. de obra: 2016300340022	Periodo: JULIO	Número de estimación:
Descripción: REHABILITACIÓN DE LA CANCHA DE USOS MÚLTIPLES DE LA COLONIA MIRADOR, EN EL MUNICIPIO DE CERRO AZUL, VER.	Fuente de Financiamiento: FONDO DE APORTACIONES PARA EL FORTALECIMIENTO DE LOS MUNICIPIOS Y DE LAS DEMARCACIONES TERRITORIALES DEL DISTRITO FEDERAL.	Fecha de revisión: 24/08/2016



Concepto de obra ejecutado:
 LIMPIEZA GENERAL DE LA OBRA

Observaciones:

TRABAJOS TERMINADOS



 gustavo castillo garcia
 SUPERVISOR
 Supervisor responsable

c.c.p. Presidente Municipal
 c.c.p. Contralor Interno
 c.c.p. Tesorero Municipal
 c.c.p. Director de Obras Públicas
 c.c.p. Orfis